

2º

LEILÃO

ESSÊNCIA

CARA
BRANCA



CATÁLOGO INTERATIVO

CONVIDADO
ESPECIAL

Fazenda 2A

ACESSE

A PLAYLIST COMPLETA

NO YOUTUBE





PATROCÍNIO





CONDIÇÕES DO LEILÃO

PAGAMENTO

GADO PURO

Parcelas
40x
20 Duplas

Desconto
8%
(à vista)

Plano Safra
(2 + 2 + 36)
para 30/04/25

GADO COMERCIAL

Pagamento
direto para
90 dias

Desconto
3%
(à vista)

5 Parcelas
(30/60/90/120/150)

FRETE GADO PURO

Frete
Free
para PR e SC

Acumulativo
250km
de frete free acumulativos por lote
para os demais estados da Federação.

AVALIAÇÃO DE CARÇAÇA



A importância das medidas ultrassonográficas compreende; a descrição, com precisão, dos potenciais genéticos de Musculosidade, Acabamento da Carçaça e Qualidade de Carne no animal vivo.

Área de Olho-de-Lombo (AOL):

Indicativo do rendimento de cortes cárneos de alto valor comercial, da composição da carçaça e do grau de musculosidade do animal. Valores acima de 75 cm² são indicativos de animais de excelência.

Espessura de Gordura Subcutânea (EGS):

Demonstra o potencial genético do indivíduo para precocidade de acabamento da carçaça.

Marmoreio (MAR):

Importância na suculência e sabor da carne, principalmente quando consumida na forma grelhada. É condição básica para atender as exigências de mercados de exportação mais exigentes e também nichos de mercado (restaurantes de cortes especiais). Sabe-se que as médias de raças caracterizadas por alto marmoreio estão em torno de 3,5 (score).

Espessura de Gordura na Picanha (PICANHA):

Medida complementar a EGS, demonstra o potencial genético do indivíduo para precocidade de acabamento da carçaça.

2º
LEILÃO
ESSÊNCIA
CARA
BRANCA



LOTE 01



BRAFORD



A32

PESO: 748Kg

CE: 38cm

NASC.: 02/11/2021

PAI:

PAMPIANO DO SOSSEGO 38-TEJO13 CANHÃO

MÃE:

501 VALENTE DA SÃO MIGUEL



**COMPRIMENTO:
1,68 m**



**ALTURA:
1,42 m**



**P. TORÁCICO:
2,27 m**



PRIME BOV

Avaliação de Carcaça e Qualidade de Carne

**AOL
109.42**

**Marmoreio
2.39**

**EGS
3.79**

**Picanha
6.15**

2º
LEILÃO
ESSÊNCIA
**CARA
BRANCA**



LOTE 02



BRAFORD



L-147

PESO: 775Kg

CE: 43cm

NASC.: 09/12/2021

PAI:

SANTA TEREZA 38

MÃE:

CIA AZUL



**COMPRIMENTO:
1,60 m**



**ALTURA:
1,40 m**



**P. TORÁCICO:
2,30 m**



PRIME BOV

Avaliação de Carcaça e Qualidade de Carne

**AOL
120.43**

**Marmoreio
1.58**

**EGS
4.52**

**Picanha
9.47**

2º
LEILÃO
ESSÊNCIA
**CARA
BRANCA**



LOTE 03



BRAFORD



L-121

PESO: 775Kg

CE: 40cm

NASC.: 03/11/2021

PAI:

BULON EXPERTO

MÃE:

SAO MIGUEL - 96



**COMPRIMENTO:
1,55 m**



**ALTURA:
1,41 m**



**P. TORÁCICO:
2,30 m**



PRIME BOV

Avaliação de Carcaça e Qualidade de Carne

**AOL
107.77**

**Marmoreio
1.87**

**EGS
6.15**

**Picanha
7.57**

2º
LEILÃO
ESSÊNCIA
**CARA
BRANCA**



LOTE 04



BRAFORD



A30

PESO: 780Kg | CE: 40cm | NASC.: 19/09/2021

PAI:

PAMPIANO DO SOSSEGO 38-TEJO13 CANHÃO

MÃE:

RIO NEGRO 38-3027



**COMPRIMENTO:
1,51 m**



**ALTURA:
1,39 m**



**P. TORÁCICO:
2,20 m**



PRIME BOV

Avaliação de Carcaça e Qualidade de Carne

AOL

95.97

Marmoreio

2.00

EGS

5.21

Picanha

10.42

2º
LEILÃO
ESSÊNCIA
CARA
BRANCA



LOTE 05



BRAFORD



A36

PESO: 680Kg | CE: 36cm | NASC.: 27/07/2022

**PAI:
CARCAVIO 4889**

**MÃE:
PAMPIANO DO SOSSEGO 38-TEJO13 CANHÃO**



**COMPRIMENTO:
1,65 m**



**ALTURA:
1,38 m**



**P. TORÁCICO:
2,20 m**



PRIME BOV

Avaliação de Carcaça e Qualidade de Carne

**AOL
87.43**

**Marmoreio
2.71**

**EGS
5.59**

**Picanha
6.61**

2º
LEILÃO
ESSÊNCIA
CARA
BRANCA



LOTE 06



BRAFORD



L-139

PESO: 765Kg

CE: 38cm

NASC.: 24/11/2021

PAI:
CAMILA 171

MÃE:
NOVA QUERENCIA 0006



COMPRIMENTO:
1,65 m



ALTURA:
1,44 m



P. TORÁCICO:
2,22 m



PRIME BOV

Avaliação de Carcaça e Qualidade de Carne

AOL
105.49

Marmoreio
1.83

EGS
4.73

Picanha
8.07

2º
LEILÃO
ESSÊNCIA
CARA
BRANCA



LOTE 07



BRAFORD



A35

PESO: 650Kg

CE: 35cm

NASC.: 27/07/2022

PAI:

MAESTRO

MÃE:

09 VALENTE DA SÃO MIGUEL



**COMPRIMENTO:
1,53 m**



**ALTURA:
1,38 m**



**P. TORÁCICO:
2,10 m**



Avaliação de Carcaça e Qualidade de Carne

AOL

90.37

Marmoreio

2.80

EGS

6.63

Picanha

7.12

2º
LEILÃO
ESSÊNCIA
**CARA
BRANCA**



LOTE 08



BRAFORD



L-180

PESO: 680Kg | **CE: 38cm** | **NASC.: 26/10/2021**

PAI:
RMMK-1

MÃE:
RETIRO DO OURO 411



COMPRIMENTO:
1,60 m



ALTURA:
1,42 m



P. TORÁCICO:
2,17 m



PRIME BOV

Avaliação de Carcaça e Qualidade de Carne

AOL
116.32

Marmoreio
1.63

EGS
5.21

Picanha
7.13

2º
LEILÃO
ESSÊNCIA
CARA
BRANCA



LOTE 09



BRAFORD



L-108

PESO: 675Kg

CE: 40cm

NASC.: 28/10/2021

PAI:

RMMK-1

MÃE:

SAO FERNANDO 421



COMPRIENTO:
1,60 m



ALTURA:
1,39 m



P. TORÁCICO:
2,27 m



PRIME BOV

Avaliação de Carcaça e Qualidade de Carne

AOL
110.91

Marmoreio
2.47

EGS
4.02

Picanha
5.23

2º
LEILÃO
ESSÊNCIA
CARA
BRANCA



LOTE 10



BRAFORD

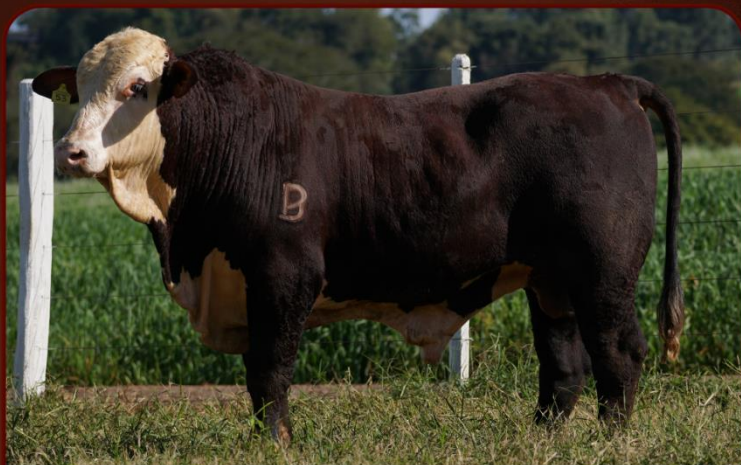

FERROZ 53 3GSF

PESO: **585Kg**

CE: **32cm**

NASC.: **09/11/2022**

PAI:
CAIN

MÃE:
3G 11



COMPRIENTO:
1,56 m



ALTURA:
1,34 m



P. TORÁCICO:
1,98 m



Avaliação de Carcaça e Qualidade de Carne

AOL
82.16

Marmoreio
1.93

EGS
6.63

Picanha
1.22

2º
LEILÃO
ESSÊNCIA
CARA
BRANCA



LOTE 11



HEREFORD



3G URANO 36

PESO: **835Kg**

CE: **37cm**

NASC.: **07/12/2021**

PAI:

BURNSIDE RIB EYE 13Z

MÃE:

3G 009



COMPRIMENTO:
1,80 m



ALTURA:
1,43 m



P. TORÁCICO:
2,25 m



Avaliação de Carcaça e Qualidade de Carne

AOL
100.13

Marmoreio
3.52

EGS
11.83

Picanha
17.96

2º
LEILÃO
ESSÊNCIA
**CARA
BRANCA**



LOTE 12



HEREFORD



FIV09

PESO: 805Kg

CE: 36cm

NASC.: 20/12/2021

PAI:

EXPLORER 44D

MÃE:

2A 126



**COMPRIMENTO:
1,70 m**



**ALTURA:
1,30 m**



**P. TORÁCICO:
2,24 m**



PRIME BOV

Avaliação de Carcaça e Qualidade de Carne

**AOL
92.20**

**Marmoreio
2.71**

**EGS
5.68**

**Picanha
12.32**

2º
LEILÃO
ESSÊNCIA
CARA
BRANCA



LOTE 13



HEREFORD



VITORIANO 51 3GSF

PESO: **682Kg**

CE: **35cm**

NASC.: **03/11/2022**

PAI:

SALLADILO

MÃE:

ZIZI TEO18 3GSF



COMPRIENTO:
1,57 m



ALTURA:
1,43 m



P. TORÁCICO:
2,12 m



Avaliação de Carça e Qualidade de Carne

AOL
100.10

Marmoreio
1.90

EGS
4.73

Picanha
5.71

2º
LEILÃO
ESSÊNCIA
**CARA
BRANCA**



LOTE 14



HEREFORD



A88

PESO: 650Kg | CE: 36cm | NASC.: 25/10/2021

**PAI:
RECVLUTA BALAZO T 214**

**MÃE:
05 VALENTE DA SÃO MIGUEL**



**COMPRIMENTO:
1,68 m**



**ALTURA:
1,35 m**



**P. TORÁCICO:
2,20 m**



PRIME BOV

Avaliação de Carcaça e Qualidade de Carne

**AOL
89.91**

**Marmoreio
2.86**

**EGS
8.99**

**Picanha
9.93**

2º
LEILÃO
ESSÊNCIA
CARA
BRANCA



LOTE 15



HEREFORD



59 FERRÃO 3GSF

PESO: **580Kg** | CE: **37cm** | NASC.: **08/04/2023**

PAI:
SENADOR TEO15 3GSF

MÃE:
XUXA TEO16 3GSF



COMPRIENTO:
1,60 m



ALTURA:
1,37 m



P. TORÁCICO:
2,03 m



Avaliação de Carcaça e Qualidade de Carne

AOL

87.39

Marmoreio

1.75

EGS

6.63

Picanha

13.27

2º
LEILÃO
ESSÊNCIA
CARA
BRANCA



LOTE 16



HEREFORD



46 PIRULITO 3GSF

PESO: **580Kg** | CE: **34cm** | NASC.: **20/08/2022**

PAI:

RECVLUTA BAILOUT 3827 TAT 215

MÃE:

RPK GENÉTICA HP TE 35



COMPRIENTO:
1,60 m



ALTURA:
1,38 m



P. TORÁCICO:
1,98 m



Avaliação de Carça e Qualidade de Carne

AOL

82.73

Marmoreio

2.17

EGS

8.04

Picanha

9.93

2º
LEILÃO
ESSÊNCIA
**CARA
BRANCA**



LOTE 17



HEREFORD



A102

PESO: 630Kg

CE: 35cm

NASC.: 27/07/2022

PAI:

BOLDER 901

MÃE:

1303 VALENTE DA SÃO MIGUEL



**COMPRIMENTO:
1,70 m**



**ALTURA:
1,32 m**



**P. TORÁCICO:
2,19 m**



PRIME BOV

Avaliação de Carcaça e Qualidade de Carne

**AOL
111.76**

**Marmoreio
1.52**

**EGS
4.64**

**Picanha
7.10**

2º
LEILÃO
ESSÊNCIA
CARA
BRANCA



LOTE 18



HEREFORD



DUQUE 52 3GSF

PESO: **642Kg** | CE: **39cm** | NASC.: **08/11/2022**

PAI:

MAUA LORD DO PONTAL 4077

MÃE:

RECANTO FELIZ 15058



COMPRIENTO:
1,74 m



ALTURA:
1,44 m



P. TORÁCICO:
1,97 m



Avaliação de Carcaça e Qualidade de Carne

AOL

70.84

Marmoreio

1.32

EGS

3.31

Picanha

4.77

2º
LEILÃO
ESSÊNCIA
CARA
BRANCA



LOTE 19



HEREFORD



HEROI 50 3GSF

PESO: **671Kg**

CE: **34cm**

NASC.: **31/10/2022**

PAI:

CHUBUTENSE 243 MTG 3028TE

MÃE:

3G 19



COMPRIENTO:
1,66 m



ALTURA:
1,42 m



P. TORÁCICO:
2,12 m



Avaliação de Carcaça e Qualidade de Carne

AOL

99.88

Marmoreio

2.64

EGS

9.46

Picanha

18.55

2º
LEILÃO
ESSÊNCIA
CARA
BRANCA



LOTE 20



HEREFORD



49

PESO: **602Kg** | CE: **36cm** | NASC.: **20/10/2022**

PAI:
CATAPULT

MÃE:
RECVLUTA 260



COMPRIENTO:
1,50 m



ALTURA:
1,32 m



P. TORÁCICO:
1,93 m



Avaliação de Carcaça e Qualidade de Carne

AOL
83.80

Marmoreio
0.90

EGS
6.15

Picanha
12.32

2º
LEILÃO
ESSÊNCIA
CARA
BRANCA



LOTE 21



HEREFORD



GENERAL 48 3GSF

PESO: **601Kg**

CE: **43cm**

NASC.: **11/09/2022**

PAI:

TAURINO HOMETOWN 2858

MÃE:

RECVLUTA R206



COMPRIENTO:
1,51 m



ALTURA:
1,30 m



P. TORÁCICO:
2,03 m



PRIME BOV

Avaliação de Carça e Qualidade de Carne

AOL
90.67

Marmoreio
1.49

EGS
4.73

Picanha
12.32

2º
LEILÃO
ESSÊNCIA
CARA
BRANCA



LOTE 22



FÊMEA BRAFORD



A33

PESO: **570Kg**

NASC.: **20/11/2021**

PAI:

PAMPIANO DO SOSSEGO 38- CANHAO

MÃE:

500 VALENTE DA SÃO MIGUEL

PRENHEZ:

MARADONA/60 DIAS



PRIME BOV

Avaliação de Carcaça e Qualidade de Carne

AOL
90.65

Marmoreio
3.24

EGS
5.28

Picanha
8.99

2º
LEILÃO
ESSÊNCIA
CARA
BRANCA



LOTE 23



FÊMEA BRAFORD



267

PESO: **600Kg**

NASC.: **29/09/2021**

PAI:
GARUPA 70

MÃE:
ACR 38-601

PRENHEZ:

MILIONARIO KACHAPE/4 MESES



PRIME BOV

Avaliação de Carcaça e Qualidade de Carne

AOL
90.84

Marmoreio
2.99

EGS
6.63

Picanha
15.20

2º
LEILÃO
ESSÊNCIA
CARA
BRANCA

Fazenda
2A

LOTE 24



FÊMEA BRAFORD



2A 1441

PESO: **530Kg**

NASC.: **10/05/2022**

PAI:

SÃO BENTO 38-P279

MÃE:

PITANGUEIRA 38 -J2195

PRENHEZ:

MAGNO/4 MESES

2º
LEILÃO
ESSÊNCIA
CARA
BRANCA



LOTE 25



FÊMEA BRAFORD



29

PESO: **570Kg**

NASC.: **02/11/2022**

PAI:

PAMPIANO DO SOSSEGO 38- CANHAO

MÃE:

CARCAVIO 38-659

PRENHEZ:

MARADONA/60 DIAS



PRIME BOV

Avaliação de Carcaça e Qualidade de Carne

AOL
90.37

Marmoreio
3.23

EGS
6.15

Picanha
11.85



LOTE 26



FÊMEA BRAFORD



2A 1490

PESO: 530Kg

NASC.: 25/03/2022

PAI:

SÃO BENTO 38-P279

MÃE:

2A 38-393

PRENHEZ:

MAGNO/5 MESES

2º
LEILÃO
ESSÊNCIA
CARA
BRANCA



LOTE 27



FÊMEA BRAFORD



263

PESO: **530Kg**

NASC.: **18/09/2021**

PAI:
RM 0002

MÃE:
ACR 14-31

PRENHEZ:

MILIONARIO KACHAPE/7 MESES



PRIME BOV

Avaliação de Carcaça e Qualidade de Carne

AOL
75.85

Marmoreio
3.80

EGS
7.10

Picanha
7.59

2º
LEILÃO
ESSÊNCIA
CARA
BRANCA

Fazenda
2A

LOTE 28



FÊMEA BRAFORD



2A 38-1404

PESO: **540Kg**

NASC.: **10/01/2022**

PAI:

SANTA GERTRUDES 38-2023

MÃE:

2A 38-943

PRENHEZ:

MAGNO/4 MESES

2º
LEILÃO
ESSÊNCIA
CARA
BRANCA



LOTE 29



FÊMEA BRAFORD



21

PESO: **565Kg**

NASC.: **13/11/2021**

PAI:

RANCHO 906 T/E X-BULL

MÃE:

207 VALENTE DA SÃO MIGUEL

PRENHEZ:

MILIONARIO KACHAPE/6 MESES



Avaliação de Carcaça e Qualidade de Carne

AOL
68.62

Marmoreio
4.27

EGS
8.99

Picanha
13.75



LOTE 30



FÊMEA BRAFORD



2A 38-1482

PESO: 510Kg

NASC.: 16/02/2022

PAI:

SÃO BENTO 38-P279

MÃE:

LAJEADO VERMELHO 38-4766

PRENHEZ:

XBULL/4 MESES

2º
LEILÃO
ESSÊNCIA
CARA
BRANCA



LOTE 31



FÊMEA BRAFORD



A25

PESO: **510Kg**

NASC.: **26/07/2022**

PAI:

TEJ013 CANHÃO

MÃE:

05 VALENTE DA SÃO MIGUEL

PRENHEZ:

MILIONARIO KACHAPE/7 MESES



PRIME BOV

Avaliação de Carcaça e Qualidade de Carne

AOL
89.03

Marmoreio
3.39

EGS
8.05

Picanha
16.58

2º
LEILÃO
ESSÊNCIA
CARA
BRANCA

Fazenda
2A

LOTE 32



FÊMEAS BRAFORD



2A 38-1453 | 2A 38-1480 | 2A 1460

2A 38-1453

PESO: **470Kg** | NASC.: **13/05/2022**

PAI: **SÃO BENTO 38-P279**

MÃE: **CARCAVIO 38-3733**

PRENHEZ: CAIN/5 MESES

2A 38-1480

PESO: **490Kg** | NASC.: **16/02/2022**

PAI: **SÃO BENTO 38-P279**

MÃE: **LAJEADO VERMELHO 38-2730 MANO 116**

PRENHEZ: CAIN/4 MESES

2A 1460

PESO: **520Kg** | NASC.: **10/06/2022**

PAI: **SANTA GERTRUDES 38-2023**

MÃE: **CARCAVIO 38-5723**

PRENHEZ: XBULL/4 MESES

2º
LEILÃO
ESSÊNCIA
CARA
BRANCA



LOTE 33



FÊMEA BRAFORD



226

PESO: **505Kg**

NASC.: **08/04/2020**

PAI:
KICHAN - 2051

MÃE:
ACR 12-609

PRENHEZ:

MILIONARIO KACHAPE/6 MESES



PRIME BOV

Avaliação de Carcaça e Qualidade de Carne

AOL
75.85

Marmoreio
3.80

EGS
7.10

Picanha
7.59

2º
LEILÃO
ESSÊNCIA
CARA
BRANCA

Fazenda
2A

LOTE 34



FÊMEAS BRAFORD



2A 1461 | 2A 1496 | RPK GENÉTICA BF 38-BF 1211

2A 1461

PESO: **520Kg** | NASC.: **10/06/2022**

PAI: **SANTA GERTRUDES 38-2023**

MÃE: **CARCAVIO 38-5977**

PRENHEZ: XBULL/5 MESES

2A 1496

PESO: **470Kg** | NASC.: **28/03/2022**

PAI: **SÃO BENTO 38-P279**

MÃE: **PITANGUEIRA 38 -L2650**

PRENHEZ: XBULL/5 MESES

**RPK GENÉTICA
BF 38-BF 1211**

PESO: **470Kg** | NASC.: **04/01/2022**

PAI: **RPK GENÉTICA BF 38-649**

MÃE: **RPK GENÉTICA BF 38-16**

PRENHEZ: MAGNO/5 MESES

2º
LEILÃO
ESSÊNCIA
**CARA
BRANCA**



LOTE 35

PACOTE COM 10 EMBRIÕES

GARANTIA DE 30%



TEK076

PAI: TE MAGICO - 936

MÃE: PITANGUEIRA 38-L83



PRIME BOV

Avaliação de Carcaça e Qualidade de Carne

AOL	Marmoreio	EGS	Picanha
117.49	2.76	2.64	5.72



ACASALAMENTO:

TOURO EXPERTO

Alta

2º
LEILÃO
ESSÊNCIA
**CARA
BRANCA**



LOTE 36



FÊMEAS HEREFORD



TE43 ESFERA 3GSF

PESO: **698Kg**

NASC.: **12/12/2021**

PAI: **LAS LILAS X663 CHICOTE SPORTMAN**

MÃE: **REGATA ABOUT TIME DO RODEIO TE013**

OBS:

IA. KONAN (18/07/2024)



Avaliação de Carcaça e Qualidade de Carne

AOL

87.06

Marmoreio

2.62

EGS

14.20

Picanha

20.36

TERNEIRA AO PÉ:

96 BRILHANTINA 3GSF

NASC.: **15/02/2024**

PAI: **SENADOR TEO15 3GSF**

MÃE: **TE43 ESFERA 3GSF**

2º
LEILÃO
ESSÊNCIA
CARA
BRANCA



LOTE 37



FÊMEA HEREFORD



56 LUA 3GSF

PESO: **502Kg**

NASC.: **09/12/2021**

PAI:
FALCÃO TE017 3GSF

MÃE:
ANITA TE010 3GSF

PRENHEZ:

IA. DE KONAN (18/07/2024)



Avaliação de Carcaça e Qualidade de Carne

AOL

67.93

Marmoreio

3.72

EGS

10.89

Picanha

16.10

2º
LEILÃO
ESSÊNCIA
CARA
BRANCA



LOTE 38



FÊMEA HEREFORD



63 ANINHA 3GSF

PESO: **451Kg**

NASC.: **05/05/2023**

PAI:

CSC 701 BOLDER 901

MÃE:

SÃO FERNANDO UNA 9104

PRENHEZ:

IA. DE KONAN (18/07/2024)



Avaliação de Carcaça e Qualidade de Carne

AOL

62.00

Marmoreio

2.07

EGS

7.10

Picanha

8.54

2º
LEILÃO
ESSÊNCIA
CARA
BRANCA



LOTE 39



FÊMEA HEREFORD



TE61 ESSENCIA 3GSF

PESO: **325Kg**

NASC.: **28/04/2023**

PAI:

TH BIG COUNTRY 537G ET

MÃE:

ANITA TEO10 3GSF



Avaliação de Carcaça e Qualidade de Carne

AOL
39.51

Marmoreio
3.52

EGS
4.81

Picanha
6.15

2º
LEILÃO
ESSÊNCIA
CARA
BRANCA



LOTE 40



FÊMEA HEREFORD



A95

PESO: **410Kg**

NASC.: **02/07/2022**

PAI:

BOLDER 901

MÃE:

18 VALENTE DA SÃO MIGUEL

PRENHEZ:

BLUEPRINT 6153 / 60 DIAS



PRIME BOV

Avaliação de Carcaça e Qualidade de Carne

AOL
64.12

Marmoreio
2.46

EGS
5.21

Picanha
8.07

2º
LEILÃO
ESSÊNCIA
CARA
BRANCA



LOTE 41



FÊMEA HEREFORD



A99

PESO: **420Kg**

NASC.: **25/07/2022**

PAI:

BOLDER 901

MÃE:

24 VALENTE DA SÃO MIGUEL

PRENHEZ:

EXPLORER / 60 DIAS



PRIME BOV

Avaliação de Carcaça e Qualidade de Carne

AOL
79.84

Marmoreio
2.06

EGS
4.73

Picanha
6.15

2º
LEILÃO
ESSÊNCIA
CARA
BRANCA



LOTE 42



FÊMEAS HEREFORD



SAFIRA 3G 47 | VITORIA 3G 55

SAFIRA 3G 47

PESO: **485Kg** | NASC.: **04/09/2022**

PAI: **CHUBUTENSE 243 MTG 3028TE**

MÃE: **GUATAMBU M1145**

PRENHEZ: IA. DE KONAN (18/07/2024)



Avaliação de Carça e Qualidade de Carne

AOL	Marmoreio	EGS	Picanha
80.35	2.97	6.63	13.25

VITORIA 3G 55

PESO: **440Kg** | NASC.: **28/11/2022**

PAI: **MAUA LORD DO PONTAL 4077**

MÃE: **RECLUTA P158**

PRENHEZ: IA. DE KONAN (18/07/2024)



Avaliação de Carça e Qualidade de Carne

AOL	Marmoreio	EGS	Picanha
56.80	2.94	4.73	7.13

2º
LEILÃO
ESSÊNCIA
CARA
BRANCA



LOTE 43



FÊMEAS HEREFORD



DONDOCA 60 3GSF | ATENA 65 3GSF

**DONDOCA
60 3GSF**

PESO: **340Kg** | NASC.: **14/04/2023**

PAI: SENADOR TEO15 3GSFTE

MÃE: 3G 600



Avaliação de Carça e Qualidade de Carne

AOL	Marmoreio	EGS	Picanha
54.85	2.84	7.10	13.74

ATENA 65 3GSF

PESO: **305Kg** | NASC.: **08/05/2023**

PAI: MUMULLOS FRANCISCO X0954 TE

MÃE: 3G 009



Avaliação de Carça e Qualidade de Carne

AOL	Marmoreio	EGS	Picanha
62.00	2.07	7.10	8.54



**FAÇA OU ATUALIZE
SEU CADASTRO JUNTO A**



(46) 9 9908-0440

Claudia

AGÊNCIA:

