

CATÁLOGO



15 A 17 DE AGOSTO

P R O G R A M A Ç ã O

DIA 15 (QUINTA-FEIRA) - 19H30 - FÊMEAS

LIMOUSIN, SIMENTAL, BRAHMAN, DEVON, HEREFORD, BRAFORD E BRANGUS

DIA 16 (SEXTA-FEIRA) - 19H30 - TOUROS

BRANGUS, SIMENTAL, BRAHMAN E DEVON

DIA 17 (SÁBADO) - 19H30 - TOUROS

BRAFORD, HEREFORD E LIMOUSIN

LEILÃO VIRTUAL



ASSISTA AO VIVO EM NOSSO CANAL NO YOUTUBE

Caros Amigos e Pecuaristas,

É com grande entusiasmo que apresentamos o catálogo e o convite para o 20º Leilão da Fazenda Sonho e Realidade. Esta edição especial marca duas décadas de leilões e é uma celebração dos 20 anos de sucesso da Sonho e Realidade. Preparamos este material com o maior cuidado e dedicação para a sua apreciação.

Ao longo de 20 anos promovendo leilões, sentimos uma imensa satisfação ao refletir sobre nossas conquistas. Celebramos o aprimoramento genético alcançado, a diversidade de raças que criamos e o aumento no número de animais ofertados. Orgulhamo-nos da comercialização para diversas regiões do país e da superação dos desafios que surgiram. Nosso reconhecimento veio através de feiras, julgamentos e avaliações, consolidando a difusão de nossa genética e a satisfação dos nossos clientes. Acima de tudo, valorizamos profundamente os amigos e parceiros que conquistamos ao longo desta jornada!

Neste material, apresentamos nossa oferta para o 20º Leilão da Fazenda Sonho e Realidade, que será realizado de forma virtual e dividido em três etapas.

Inicialmente, na quinta-feira, a partir das 19h30m, em celebração aos 20 anos do nosso leilão, traremos nosso Lote Especial: o Seleção Geração 2024. Este lote inédito proporciona ao comprador a oportunidade única, exclusiva e personalizada de selecionar um animal, macho ou fêmea, nascido em 2024, dentre os melhores animais das sete raças criadas na Sonho e Realidade: Limousin, Simental, Brahman, Devon, Hereford, Braford e Brangus. Na mesma noite ofertaremos nossas joias, com a seleção de matrizes de todas as raças, as quais foram selecionadas individualmente de nosso plantel, apresentando aquilo que temos de melhor e que certamente se destacam por suas qualidades genéticas e morfológicas.

Na sexta-feira, a partir das 19h30, iniciaremos a oferta e seleção dos reprodutores das raças Brangus, Simental, Brahman e Devon. No sábado, também às 19h30, será a vez dos reprodutores das raças Braford, Hereford e Limousin. Nossa seleção de reprodutores é composta por animais rústicos, bem adaptados e produtivos, com a consistência genética necessária para promover a melhoria contínua.

Vocês irão observar que nossos animais demonstram uma consistência genética notável, fruto da combinação dos melhores reprodutores globais de cada raça com um rigoroso processo de seleção das matrizes e um estudo aprofundado para cada acasalamento. Além disso, todos os reprodutores e matrizes passam por uma série de avaliações, incluindo ultrassonografia de carcaça, exames de qualificação reprodutiva e análise genômica, com a inclusão do Igenity Beef® nas fêmeas. Esses procedimentos garantem o melhoramento genético e a evolução rápida, oferecendo informações precisas e confiáveis para o mercado e nossos clientes.

Estamos empolgados em apresentar neste leilão a primeira geração de animais da raça Simental, oriunda dos embriões importados da BAR 5, evidenciando a qualidade e consistência genética deste renomado criatório mundial. Além disso, participamos de feiras nacionais importantes, como a Expoiner e recentemente a Fenagem, em Pelotas (RS), onde obtivemos resultados excepcionais, incluindo para os animais oferecidos neste leilão. Nossa satisfação é ainda maior ao ver nossos animais se destacando em programas de avaliação, como o Promebo, onde foram classificados entre os melhores do Brasil em sua geração. Esses resultados comprovam a consistência, qualidade e potencial genético do nosso rebanho e são motivo de grande orgulho para nós.

Acreditamos que estamos vivenciando um momento oportuno para investir na pecuária, onde a qualidade genética e a produtividade se destacam como diferenciais cruciais. Neste cenário, a Fazenda Sonho e Realidade está perfeitamente posicionada para atender a essas necessidades e oferecer o que temos de melhor.

Agradecemos sinceramente aos nossos clientes e amigos pelo apoio contínuo. Contamos com sua audiência e participação neste leilão, e desejamos a todos bons negócios, sucesso e prosperidade!

Um grande abraço, Wanderley Berté e Família.



ÍNDICE

REGULAMENTO.....	4
LEGENDAS.....	6
LOTE ESPECIAL.....	13
FÊMEAS BRANGUS.....	14
FÊMEAS BRAFORD.....	18
FÊMEAS HEREFORD.....	22
FÊMEAS SIMENTAL.....	26
FÊMEAS BRAHMAN.....	31
FÊMEAS LIMOUSIN.....	34
FÊMEAS DEVON.....	37
TOUROS BRANGUS.....	40
TOUROS SIMENTAL.....	47
TOUROS BRAHMAN.....	57
TOUROS DEVON.....	63
TOUROS BRAFORD.....	68
TOUROS HEREFORD.....	79
TOUROS LIMOUSIN.....	90
INFORMAÇÕES DE FRETE.....	98

REGULAMENTO E CONDIÇÕES

■ 01) LANCES:

Os lances corresponderão ao valor da parcela, portanto o valor total corresponderá ao valor do lance multiplicado por 40;

■ 02) CONDIÇÕES DE PAGAMENTO:

Pagamento em 40 parcelas, sendo 20 duplas, uma parcela dupla à vista e 19 parcelas duplas a cada 30 dias nos 19 meses subsequentes; ou pagamento safra, sendo 2 parcelas à vista, 2 parcelas em 30 dias, 2 parcelas em 60 dias e as 34 parcelas restantes com pagamento único para 20/04/25; ou ainda o pagamento à vista, onde será concedido 8% de desconto;

■ 03) LOTE SELEÇÃO GERAÇÃO 2024:

03.a) O comprador terá a oportunidade de escolher um animal, macho ou fêmea, nascido entre 01/01/2024 a 31/12/24, dentre as raças criadas na FSR: Limousin, Simental, Brahman, Devon, Hereford, Braford ou Brangus;

03.b) A escolha do animal ocorrerá entre abril e maio de 2025, na Fazenda Sonho e Realidade, em Água Doce (SC), em data a ser definida entre as partes, onde os animais da raça escolhida e da geração 2024 serão apresentados;

03.c) A entrega do animal escolhido ocorrerá em junho de 2025, em data a ser informada ao comprador;

03.d) Além dos exames de brucelose e tuberculose, acompanhará o animal o respectivo registro na associação da raça, seja o registro provisório ou definitivo, a depender da idade do animal e da possibilidade do registro definitivo perante a associação da raça;

03.e) Demais condições, como formato de lances, condições de pagamento, comissão e entrega, respeitarão e seguirão o regulamento geral deste leilão;

■ 04) NAS VENDAS A PRAZO:

04.a) A dívida será representada por Nota Fiscal, Notas Promissórias Rurais, Cheques pré-datados e/ou boletos bancários, aos quais se atribui eficácia de título executivo extrajudicial, assistindo ao vendedor o direito de solicitar avalista de seu conhecimento;

04.b) Nas vendas a prazo, o comprador dá ao vendedor em penhor pecuário os animais adquiridos até a liquidação total da dívida, ficando de posse dos animais na qualidade de fiel depositário, não podendo aliená-los sem consentimento por escrito do vendedor. As Notas Promissórias fazem parte integrante do contrato de venda. A falta de pagamento de qualquer das parcelas nos seus prazos, implica no vencimento e exigibilidade por inteiro, independente de notificação ou aviso, ficando as parcelas sujeitas a multa e juros. Neste caso poderá o vendedor optar pela devolução imediata dos animais vendidos independente da devolução das parcelas já recebidas. As condições do Contrato de venda e sua execução estão regidas pela lei 492 do Decreto Lei 167, e por outras disposições legais pertinentes;

■ 05) DA FORMALIZAÇÃO DA VENDA:

Imediatamente, após a batida do martelo o comprador será contactado pela leiloeira, dando o aceite aos negócios efetuados e confirmando a condição de pagamento de sua preferência;

REGULAMENTO E CONDIÇÕES

■ 06) DAS REFERÊNCIAS PESSOAIS:

A critério do vendedor ou do escritório de leilões, os compradores que não apresentarem referências pessoais ou bancárias terão suas fichas cadastrais analisadas para posterior liberação dos animais, portanto recomenda-se ao Sr. Comprador que efetue ou atualize seu cadastro previamente com a leiloeira, através do telefone (046) 99908-0440 ou do e-mail pampa@pamparemates.com.br;

■ 07) DAS COMISSÕES:

As comissões de negócios serão de 4% (quatro por cento), e estas serão sobre o montante das compras, no valor da batida do martelo, sendo que a comissão será adimplida pelo comprador e deverá ser paga diretamente à leiloeira à vista;

■ 08) ENTREGA OU RETIRADA DOS ANIMAIS:

Frete gratuito para todo o Estado de Santa Catarina e com a formação de rotas de entrega pré-estabelecidas para os Estados do Rio Grande do Sul, Paraná, São Paulo e Minas Gerais. Para outros Estados: Gratuito em 250km por animal, com elaboração de rotas de entrega;

■ 09) DA VERIFICAÇÃO DOS ANIMAIS E DOS EXAMES SANITÁRIOS:

09.a) Sugerimos aos interessados que procedam com antecedência a devida verificação dos animais, pois a distância impede de verificar certas características, e reclamações desta natureza não serão aceitas;

09.b) Todos os animais possuem Exames Negativos de Brucelose e Tuberculose, além disso, os reprodutores e matrizes estão aptos a reprodução através de Exame Andrológico e Ginecológico, respectivamente. No caso das matrizes que estão prenhas, acompanha o atestado veterinário de prenhez;

■ 10) DOS IMPOSTOS:

As transações dentro do Estado, estão isentas de ICMS. Qualquer incidência de imposto ou taxa sobre transações fora do Estado ou País, será de responsabilidade do Comprador;

■ 11) DA IRREVOGABILIDADE E IRRETRATABILIDADE:

11.a) As vendas em Leilão serão irrevogáveis e irretiráveis, não podendo o arrematante recusar o animal ou solicitar redução de seu preço, de conformidade com o disposto no Artigo 1.106 do Código Civil;

11.b) Os participantes do 20º Leilão Fazenda Sonho e Realidade obrigam-se a acatar de forma definitiva e irrevogável, as disposições do presente regulamento, o qual é considerado de conhecimento de todos, não podendo escusar-se de respeitá-lo ou cumpri-lo, alegando que não o conhece, conforme dispositivos encontrados no Artigo 3º da Lei de Introdução do Código Civil;

■ 12) DEMAIS DISPOSIÇÕES:

12.a) O leiloeiro e os pisteiros reservam-se ao direito de não aceitar lances de pessoas que a seu critério considerem não merecedoras de crédito;

12.b) A palavra do leiloeiro, no decorrer do leilão, é credenciada a alterar e/ou complementar o presente Regulamento e todas as informações constantes no Catálogo.

LEGENDA

ULTRASSONOGRRAFIA DE CARÇAÇA



AOL:

Área de Olho de Lombo (Contra Filé). Musculosidade e quantidade de carne produzida no animal. Medidas acima de 75cm² indicam animais de alto potencial de musculosidade e rendimento de cortes cárneos.



RATIO:

Razão altura/largura do contra filé. Relacionada com a velocidade de deposição e enchimento de cortes cárneos. Valores acima de 0,40 são desejáveis.



MAR:

Marmoreio. Gordura entremeada na carne. MAR acima de 3% aumentam palatabilidade, suculência e maciez da carne.



EGS:

Espessura de Gordura Subcutânea. Potencial de precocidade de acabamento e sexual nos animais com EGS acima de 3mm. Além disso, medidas acima de 7mm protegem a carcaça do frio no frigorífico (garantia de maciez da carne).



PICANHA:

Espessura de Gordura da Picanha. Medida complementar à EGS.



LEGENDA

ANÁLISE GENÔMICA

IGENITY® BEEF



Peso ao Nascer:

Escores mais altos representam nascimentos com potencial de maiores pesos. Bezerros pesados podem causar dificuldades no parto, mas também tem maior potencial de crescimento.



Facilidade de Parto:

Valores maiores indicam ótima facilidade de parto, o que representa grande probabilidade de bezerros nascidos sem necessidade de assistência ao parto em uma novilha de primeiro parto, incluindo peso ao nascimento e formato de bezerra.



Fertilidade/Probabilidade de Prenhez da Novilha (PPN)

Valores maiores são desejados e representam potencial de uma novilha engravidar durante a estação de monta, comparada a outras novilhas.



Leite:

Este índice representa libras de peso à desmama do bezerro devido à produção de leite da vaca. Otimiza o leite para o ambiente do pasto.



Stayability:

A chance de uma novilha permanecer no rebanho como uma vaca produtiva por pelo menos até seis anos de idade. Valores maiores são desejados.



Docilidade:

Escores maiores indicam maior probabilidade de bom temperamento e representam potencial genético para animais calmos ou terem progênies calmas.



Eficiência Alimentar / Consumo Alimentar Residual (CAR):

Valores mais baixos indicam melhor eficiência alimentar. Representa a diferença de consumo diário do animal para alcançar o mesmo nível de ganho de peso por dia.



Ganho de Peso:

Nesta característica, resumimos os índices de Peso à Desmama, Ganho Médio Diário e Peso ao Ano. Os quais identificam potencial genético para ganho de peso à desmama, pós desmama e ao ano. Quanto maior o número, maior o ganho de peso.



Qualidade de Carne:

Característica onde destacam-se as avaliações genômicas de Maciez, Marmoreio, Área de Olho de Lombo (AOL) e Espessura de Gordura Subcutânea (EGS).

LEGENDA

PROMEBO

DEP:

Diferença Esperada na Progenie.

% PERCENTIL:

Percentil de classificação do animal em relação à população avaliada. Quanto mais baixo o percentil, ou seja, quanto mais próximo de TOP 1%, melhor é o animal para a característica avaliada.

PN - PESO AO NASCER:

Indica a capacidade do touro em gerar filhos com tamanho maior ou menor; por meio da indicação do peso ao nascer, relacionando à facilidade de parto. DEPs com valores baixos e negativos são as mais indicadas.

GND - GANHO DE PESO DO NASCIMENTO À DESMAMA DIRETO:

Indica a capacidade do reprodutor em gerar filhos com maior ou menor peso ao desmame.

GDS - GANHO DE PESO DA DESMAMA AO SOBREANO:

Indica o ganho de peso do indivíduo da desmama ao sobreano, bem como a capacidade deste, em transmitir esse potencial para seus filhos.

PE - PERÍMETRO ESCROTAL:

Característica que indica maior potencial de produção espermática e precocidade sexual.

INDD - ÍNDICE DESMAMA:

É um índice de seleção, o qual é indicado para criadores que têm por objetivo a produção de terneiros pesados e com maior desenvolvimento no momento da desmama dos demais.

INDF - ÍNDICE FINAL:

Este índice é o mais completo, pois leva em consideração as avaliações realizadas na vida do animal, ponderando não somente até a desmama e ao pé da mãe, mas também o seu próprio desempenho quando desafiado sem o auxílio materno.

GNS - GANHO DE PESO DO NASCIMENTO AO SOBREANO:

Expresso em Kg, onde se consideram as DEPs com valores mais altos como sendo as mais indicadas, pois significam o ganho de peso do indivíduo do nascimento ao sobreano.

GND MATERNO:

Ganho de peso do nascimento à desmama materna. Característica expressa em Kg, onde consideram-se as DEPs com valores mais alto como sendo as mais indicadas, pois significa a capacidade do indivíduo em transmitir às suas filhas, genes relacionados à habilidade materna, em especial na produção de leite, resultando maior GND de seus netos.

PM - PELAME:

Expressa numericamente através da coleta de escores visuais, quanto ao comprimento e espessura do pelo, onde se buscam DEPs com valores mais baixos ou negativos, pois representam a capacidade de adaptação do animal ao meio ambiente.

M - MUSCULATURA:

Expressa numericamente, através da coleta de escores visuais, onde buscam-se DEPs com valores mais altos, pois representam maior desenvolvimento da massa muscular como um todo.

P - PRECOCIDADE:

Expressa numericamente, através da coleta de escores visuais, onde buscam-se DEPs com valores mais altos, pois representam maior precocidade de terminação do animal, através da deposição de gordura corporal.



PROMEBO[®]
Programa de Melhoramento de Bovinos de Carne

LEGENDA

PAMPAPLUS

PDD - PESO A DESMAMA DIRETO

Indica a capacidade de um animal transmitir a seus filhos o potencial de ganho de peso do nascimento à desmama, retirando o efeito da amamentação da mãe (efeito materno). É uma importante característica para criadores que vendem sua produção à desmama.

PS - PESO AO SOBREANO

Indica a capacidade de um reprodutor para gerar filhos com desempenho de ganho de peso ao sobreano superior (ou inferior) à média dos filhos dos outros touros.

GPD - GANHO DE PESO PÓS DESMAMA ATÉ O SOBREANO

Ganho de peso em 345 dias indica o potencial de um reprodutor para gerar filhos com desempenho de ganho de peso da desmama ao sobreano superior (ou inferior) à média dos filhos dos outros touros.

TMD - TOTAL MATERNO À DESMAMA

Indica a habilidade das filhas de um touro em produzir bezerras mais ou menos pesados à desmama. O valor é resultado da soma da metade da DEP direta para peso a desmama com a DEP materna da característica.

PN - PESO AO NASCER

Expressa em Kg. O uso de touros com DEPs baixas para peso ao nascer é uma ferramenta de prevenção aos partos distócicos.

PES - PERÍMETRO ESCROTAL AO SOBREANO

DEPs elevadas são desejáveis por ser um indicador de precocidade sexual e fertilidade.

MSC - MUSCULATURA

Característica que avalia o desenvolvimento da massa muscular como um todo, visando animais com boa conformação carniciera e, conseqüentemente, com mais rendimento de carne ao abate. É obtida por avaliação visual através de notas de 1 a 5.

CRP - ESTRUTURA CORPORAL

As dimensões a serem observadas são: comprimento, profundidade, arqueamento de costelas, abertura de peito e comprimento, e largura do quarto (de trás, de lado e de cima). Já desvios de coluna tais como lordose e xifose, são condenáveis. Os animais são avaliados de acordo com critérios pré-definidos em escores de 1 a 5.



PAMPAPLUS
PROGRAMA DE AVALIAÇÃO GENÉTICA
Hercules & Bruford



FÊMEAS

1ª ETAPA Quinta-feira - Dia 15

LOTE	NOHE	RAÇA	G/S	DATA NASC.	PAI	AVÔ MATERNO	PRENHEZ.	PESO
1	LOTE SELEÇÃO CERCAÇÃO 2024							
2/1	AKIRA FIV	BRAN.	P.S.	19/07/22	PROFETA	GUARANI	Prev.Parto: 20/01/25 (GAP PONCHO)	384
2/2	ATIBA FIV	BRAN.	P.S.	24/07/22	PROFETA	GUARANI	Prev.Parto: 09/12/24 (GAP PONCHO)	450
3	BAJA FIV	BRAN.	P.S.	27/07/23	TERCO	LÓTUS	-	300
4	ITUZA FIV	BRAF.	P.S.	16/07/22	MAESTRO	TAURA	Prev.Parto: 02/10/24 (ALON)	550
5	IZANA FIV	BRAF.	P.S.	16/10/22	X-BULL	BIG BROTHER	(M) - Prev.Parto: 18/11/24 (TARAGUI)	458
6	ILGA FIV	BRAF.	P.S.	20/10/22	X-BULL	CARINYA ONSLOW	Prev. Parto: 15/01/25 (TARAGUI)	420
7	IBIA	BRAF.	P.S.	12/06/22	MAESTRO	KACHAPÊ	Prev.Parto: 25/10/24 (ALON)	503
8	ILENA FIV	HER.	P.O.	09/07/22	LAGUNERO	KAMIKAZE	(F) - Prev.Parto: 17/03/25 (TOP RANCH)	555
9	LIKA FIV	HER.	P.O.	16/06/23	MCM BOLT	KAMIKAZE	-	419
10	IARA FIV	HER.	P.O.	24/08/22	FORC 29F BOOMER	TIO RICO	Prev.Parto: 02/10/24 (TOP RANCH)	556
11	INERA FIV	HER.	P.O.	02/07/22	LAGUNERO	KAMIKAZE	I.A. -18/07/24 - TOP RANCH	557
12	EGID BAR 5 TE	SIM.	P.O.	19/01/23	B3R THREE SIXES	LATCO GOLD II	Prev.Parto: 30/11/24 (BAR 5 ELTORRO)	615
13	DORA	SIM.	P.O.	26/06/22	LRX HP ROCKET 23Y	ANCHOR T VISION 37G	(F) - Prev.Parto: 27/12/24 (GALBA)	750
14/1	EGGA BAR 5 TE	SIM.	P.O.	25/07/23	BAR 5 SA HARRACH	LATCO HAGER JUNIOR	-	295
14/2	ELLY	SIM.	P.O.	04/08/23	RENDEZVOUS GALBA	LRX HP ROCKET 23Y	-	312
15	DEDA	SIM.	P.O.	04/11/22	BAR 5 SA ELTORRO	PWM ERHAN AS	Prev.Parto: 30/11/24 (BAR 5 BISMARCK)	417
16	ROTA FIV	BRAH.	P.O.	27/08/22	ELROSE TRADEMARK	MR QUERENÇA 702	(M) - Prev.Parto: 28/12/24 (KEPPEL)	372
17	RUSA FIV	BRAH.	P.O.	20/08/22	ELROSE TRADEMARK	JDH MR. MANSO 195	I.A. -18/07/24 - CARNAVALITO	326
18	RABI	BRAH.	P.O.	24/08/22	LANC. RUSHMORE 867	LANC. M BREAK	(M) - Prev.Parto: 28/12/24 (EAO 424)	369
19	MISTA	LIM.	P.O.	12/07/22	POSTHAVEN P CYRUS	ZANSIBAR	Prev.Parto: 30/11/24 (ACCEL)	494
20	MOLA	LIM.	P.O.	08/07/22	POSTHAVEN P CYRUS	ZANSIBAR	Prev.Parto: 02/10/24 (ROMEO)	421
21	MAROL	LIM.	P.O.	07/07/22	POSTHAVEN P CYRUS	ENJEU	Prev.Parto: 25/10/24 (ROMEO)	459
22	ILMA	DEV.	P.O.	04/12/22	PALMEIRA 1904	CANDIDATO	-	387
23	INKA TE	DEV.	P.O.	12/10/22	GARUPA 7900 - SAUDADE	F. ABBEY AESOP	(M) - Prev.Parto: 28/12/24 (BACHAREL)	461
24	IACLE FIV	DEV.	P.O.	31/08/22	HANSNETT HAMILTON	CHIMARRÃO	-	356

PRÉ LEILÃO



PARTICIPE E GANHE 2%
DE DESCONTO NO LEILÃO!





TOUROS

2ª ETAPA Sexta-feira - Dia 16

LOTE	NOME	RAÇA	G/S	DATA NASC.	PAI	AVÔ MATERNO	C.E.	PESO	
▶	25	ATLAS FIV	BRAN.	P.S.	30/07/22	OLHOS D'ACUA 4G 8011 TE PROFETA	ANAMÉLIA TE B059 M. - SPARTACUS	40	649
▶	26	ATER FIV	BRAN.	P.S.	31/07/22	OLHOS D'ACUA 4G 8011 TE PROFETA	RANCHO BRC5895 SLEEP EASY	35	512
▶	27	AGRO FIV	BRAN.	P.S.	24/07/22	OLHOS D'ACUA 4G 8011 TE PROFETA	RANCHO 1256 T/E - FRANCESCO	39	593
▶	28	ABIC FIV	BRAN.	P.S.	21/07/22	OLHOS D'ACUA 4G 8011 TE PROFETA	RANCHO 1256 T/E - FRANCESCO	42	556
▶	29	ATHOX FIV	BRAN.	P.S.	30/07/22	OLHOS D'ACUA 4G 8011 TE PROFETA	RANCHO BRC5895 SLEEP EASY	37	559
▶	30	AMOX FIV	BRAN.	P.S.	30/07/22	ORIGENS ELEGIDO L3943 - TERCO	ANAMÉLIA TE B059 M. - SPARTACUS	35	530
▶	31	RS L2406	BRAN.	P.S.	28/11/22	RANCHO 1256 T/E - FRANCESCO	OLHOS D'ACUA 7020 LÓTUS	38	613
▶	32	DYDY	SIM.	P.O.	23/08/22	BAR 5 SA ELTORRO 8145	PWM FIRST AS	40	626
▶	33	DOLBRE BAR 5 TE	SIM.	P.O.	15/09/22	DOUBLE BAR D RPTIDE 51P	DORSIM MASSIE	47	641
▶	34	DUBON BAR 5 TE	SIM.	P.O.	14/09/22	DOUBLE BAR D RPTIDE 51P	DORSIM MASSIE	39	638
▶	35	DOGLO BAR 5 TE	SIM.	P.O.	22/09/22	BHR HAXOLD 690P	RU-DEV BRAAM	45	672
▶	36	DUMBO BAR 5 TE	SIM.	P.O.	01/11/22	BHR DRACO SA 628N	DORSIM MASSIE	39	621
▶	37	DINDO	SIM.	P.O.	04/01/22	PWM PALEMON AS	BAR 5P SA EVOLUTION 418S	45	835
▶	38	DONO	SIM.	P.O.	09/09/22	BAR 5 SA ELTORRO 8145	BAR 5 SA PIONEER 439L	39	653
▶	39	DANION BAR 5 TE	SIM.	P.O.	03/11/22	BHR THREE SXES SA L666E	BAR 5 SA OPTIMAL 447L	37	630
▶	40	ELOK BAR 5 TE	SIM.	P.O.	21/01/23	BHR HAXOLD 690P	HAKBOS VUURSLAG	44	589
▶	41	DECON	SIM.	P.O.	03/11/22	SIGLO SVA	LRX HP ROCKET 23Y	41	634
▶	42	REIK	BRAH.	P.O.	12/06/22	MR IMA 839 POI	MR. V8 212/3	35	595
▶	43	RASO FIV	BRAH.	P.O.	31/08/22	ELROSE TRADEMARK	MR QUERENÇA 702	35	549
▶	44	ROBE FIV	BRAH.	P.O.	27/08/22	ELROSE TRADEMARK	MR QUERENÇA 702	37	526
▶	45	RAMO	BRAH.	P.O.	17/06/22	JDH MR MANSO 19/5	LANCEFIELD KEPPEL 275L	33	554
▶	46	RUTH	BRAH.	P.O.	03/07/22	LANCEFIELD M BREAK THRU	MR H GOLD RUSH 478	37	556
▶	47	RICO	BRAH.	P.O.	06/01/22	LANCEFIELD M BREAK THRU	CBV GANDHI XL	37	561
▶	48	INOXE	DEV.	P.O.	20/08/22	BENEDICTUS ROBUSTO 2406	FORDE ABBEY AESOP	39	621
▶	49	IZU TE	DEV.	P.O.	21/11/22	SAUDADE S TOPAZIO 1636	FORDE ABBEY OMEGA	38	586
▶	50	IODO FIV	DEV.	P.O.	16/09/22	HANSNETT HAMILTON	STONEGROVE HIGHN MIGHTY	39	557
▶	51	HALETO	DEV.	P.O.	17/12/21	TIMBAÚBA STONEGROVE 800	FORDE ABBEY OMEGA	39	640
▶	52	ICOR	DEV.	P.O.	26/08/22	BACHAREL SA 609 DE SANTA ALICE	FORDE ABBEY OMEGA	38	620

PRÉ LEILÃO



PARTICIPE E GANHE 2%
DE DESCONTO NO LEILÃO!



TOUROS

3ª ETAPA

Sábado - Dia 17

LOTE	NOME	RAÇA	G/S	DATA NASC.	PAI	AVÔ MATERNO	C.E.	PESO
53	IPOLU FIV	BRAF.	P.S.	09/07/22	EL CHANAR 02397 PAYE	SANTA TEREZA MONTREAL 38	36	740
54	ISTEL FIV	BRAF.	P.S.	03/07/22	PITANGUEIRA 38-A252 BIG BROTHER	CARINYA ONSLOW	38	665
55	RS FIV L22	BRAF.	P.S.	13/06/22	EL CHANAR 02397 PAYE	SÃO MIGUEL 38-9309 TAURA	37	632
56	IMOK FIV	BRAF.	P.S.	05/07/22	CARINYA ONSLOW	SÃO MIGUEL 38-9309 TAURA	38	609
57	RS FIV L45	BRAF.	P.S.	15/09/22	EL CHANAR 02397 PAYE	CUYANO H. SHAKA DIA50 - KACHAPÉ	37	552
58	IPEN FIV	BRAF.	P.S.	05/07/22	MÃE RAINHA TES69 - MAESTRO	SÃO MIGUEL 38-9309 TAURA	35	603
59	RS L2123	BRAF.	P.S.	02/08/22	MONTECRISTO 1806 - CONDE	BELVISTA 5804 PAYSANO	41	583
60	RS 38-L2343	BRAF.	P.S.	05/09/22	MONTECRISTO 1806 - CONDE	RS 38-TED12 DINAMITE	36	576
61	RS 38-L2396	BRAF.	P.S.	07/08/22	MONTECRISTO 1806 - CONDE	MÃE RAINHA 38-TE569 'MAESTRO'	40	561
62	RS L2077	BRAF.	P.S.	02/08/22	MONTECRISTO 1806 - CONDE	MÃE RAINHA 38-TE569 'MAESTRO'	36	613
63	RS 38-L2450	BRAF.	P.S.	12/08/22	MONTECRISTO 1806 - CONDE	CARCAVO 1345 RAULITO	35	582
64	HERY TE	HER.	P.O.	06/07/21	CUAICOS X1383 TE F. - SALADILLO	ANCARES KAMIKAZE 1	42	800
65	IMOTO FIV	HER.	P.O.	26/08/22	TH MASTERPLAN 183F	FORC 29F BOOMER 18L	42	587
66	IXÊ FIV	HER.	P.O.	27/08/22	TH MASTERPLAN 183F	GUAICOS X1040 - OLVIDO	41	595
67	CV 5710	HER.	P.O.	14/08/21	SHF RIB EYE M326 RUI7	MSU XEROX 20X	41	885
68	IPS FIV	HER.	P.O.	18/08/22	FORC 29F BOOMER 18L	ANCARES KAMIKAZE 1	39	583
69	IGOV FIV	HER.	P.O.	31/08/22	FORC 29F BOOMER 18L	ANCARES KAMIKAZE 1	39	652
70	ILIX TE	HER.	P.O.	16/02/22	HORMIGA FULECO 7 - CARDENAL	FORC 29F BOOMER 18L	36	730
71	IJOK FIV	HER.	P.O.	04/07/22	HORMIGA FULECO 7 - CARDENAL	ANCARES KAMIKAZE 1	35	636
72	IRO FIV	HER.	P.O.	08/07/22	CHUBUTENSE 243 - LAGUNERO	ANCARES KAMIKAZE 1	40	674
73	CV TE5722	HER.	P.O.	09/10/21	BOYD 31Z BLUEPRINT 6153	CV 2846 HITTER TEX PRIME	43	705
74	IZAK TE	HER.	P.O.	15/02/22	GUAICOS X1040 - OLVIDO	FORC 29F BOOMER 18L	40	748
75	MABRO	LIM.	P.O.	24/06/22	JOK SONHO E REALIDADE TE	GEDEON	37	678
76	LORDE	LIM.	P.O.	24/12/21	POSTHAVEN P CYRUS	CHEF	37	616
77	LAXO	LIM.	P.O.	08/11/21	MASHMALO	FERRY	38	670
78	MIOTO	LIM.	P.O.	21/06/22	MASHMALO	JUNIOR	34	603
79	LALEU	LIM.	P.O.	04/12/21	CHEF	DEVON SUPERSTITIION	33	651
80	LINDO	LIM.	P.O.	16/12/21	MASHMALO	LINO	38	620
81	LOJU	LIM.	P.O.	20/12/21	POSTHAVEN P CYRUS	POSTHAVEN POLLED URBAN COWBOY	33	605
82	METUS	LIM.	P.O.	20/08/22	MARCA SOL BENETTON 175 TE	LUTTEUR	33	553

PRÉ LEILÃO



PARTICIPE E GANHE 2% DE DESCONTO NO LEILÃO!

LOTE ESPECIAL



Em comemoração aos 20 anos do nosso leilão, a Fazenda Sonho e Realidade apresenta seu Lote Especial: Seleção Geração 2024. Este lote inédito oferece ao comprador a oportunidade única de escolher um animal, macho ou fêmea, nascido em 2024 dentre os melhores animais das sete raças: Limousin, Simental, Brahman, Devon, Hereford, Braford e Brangus.

Reconhecida pela excelência na criação de animais de alto padrão genético, sempre se destacando em todas as raças e conquistando diversas premiações, a Fazenda Sonho e Realidade celebra duas décadas de dedicação e sucesso em seus remates.

Em 2024, nascerão na fazenda mais de 160 produtos de FIV/TE e mais de 300 de I.A., incluindo acasalamentos que já se provaram através da super valorização de seus filhos e das conquistas em pistas e julgamentos!

Entre abril e maio de 2025 o comprador terá a liberdade de selecionar o animal que mais se destacar entre esses nascimentos, todos criados com os melhores cuidados e a garantia de qualidade, genética e responsabilidade da Fazenda Sonho e Realidade, garantindo uma aquisição personalizada e de altíssima qualidade.

O Lote Seleção Geração 2024 proporciona ao cliente uma escolha exclusiva e personalizada, onde pode-se avaliar e selecionar o animal que melhor atenda às suas expectativas. Esta é uma oportunidade exclusiva e inédita, celebrando nossos 20 anos de leilão, com uma oferta especial que não irá se repetir tão cedo.

Não perca a chance de fazer parte desta grande oportunidade e desta celebração histórica da Fazenda Sonho e Realidade!



AKIRA E ATIBA FSR FIV



BRANGUS



LOTE
02/1

AKIRA FIV
Nasc.: **19/07/2022**

P - Prev.Parto: 20/01/25 GAP PONCHO

G/S: P.S.

Peso: 399kg

192845

LOTE
02/2

ATIBA FIV
Nasc.: **24/07/2022**

P - Prev.Parto: 09/12/24 GAP PONCHO

G/S: P.S.

Peso: 465kg

196456

Oferecemos uma oportunidade rara e especial com duas novilhas excepcionais: Akira e Atiba. O comprador terá a chance de escolher entre essas duas magníficas fêmeas Brangus de 5ª geração, ambas com características notáveis, uma delas seguirá como Doadora na Sonho e Realidade. Akira e Atiba são provadas pretas homozigotas, volumosas, profundas, femininas e com linha de dorso corrigida, refletindo um padrão de excelência. Ambas são irmãs inteiras, filhas do renomado touro Profeta, conhecido por seu grande volume corporal e excelente estrutura óssea. As progênes de Profeta se destacam pelo volume de carne e qualidade racial. Na linhagem materna de ambas, destacamos o sangue de Sundance of Brinks, um reprodutor renomado por promover facilidade de parto e qualidade de leite, classificado entre os 25% melhores da raça. Sundance é conhecido por gerar fêmeas excepcionais, com úberes saudáveis e produção abundante de leite. Ambas estão prenhas de Poncho, descendente do fenômeno Francesco, conhecido por sua excepcional qualidade e pedigree de campeões.

Não perca a chance de adicionar ao seu rebanho uma fêmea de genética superior, ambas prenhas de um touro com pedigree e biotipo excepcionais!

AKIRA SONHO E REALIDADE FIV

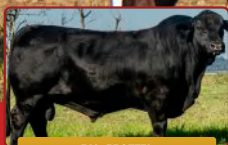

PAI - PROFETA

BRANGUS



MOCHA

LOTE
02/1

Nasc.: **19/07/2022**

P - Prev.Parto: **20/01/25**
GAP **PONCHO**

G/S: P.S.

Peso: **399kg**

192845

DEPS - PROMEBO

	C	M	Ep8
DEP	0,2	0,21	0,75
TOP	21%	24%	1%

ANÁLISE GENÔMICA



Peso ao Nascer



Facilidade de Parto



Qualidade de Carne

ULTRASSONOGRAFIA DE CARÇAÇA

AOL RATIO MAR EGS PICANHA



69,97



0,52



3,74



6,63



9,94



Individualmente Akira se destaca na análise genômica com resultados impressionantes: Peso ao Nascer (4), Facilidade de Parto (7) e Qualidade de Carne (7). No PROMEBO, Akira é Top 3% para Musculatura ao Sobreano, Top 4% para Precocidade ao Sobreano e Top 9% para Conformação ao Sobreano. Ela está com previsão de parto para 20/01/25. Na ultrassonografia de carcaça Akira apresentou o segundo melhor índice de Marmorêo entre as fêmeas deste leilão, com 3,74!



ATIBA SONHO E REALIDADE FIV

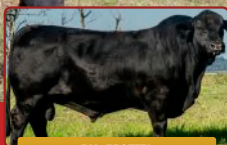

PAI - PROFETA

BRANGUS



MOCHA HOMOZIGOTO

LOTE
02/2

Nasc.: **24/07/2022**

P - Prev.Parto: **09/12/24**
GAP PONCHO

G/S: P.S.

Peso: **465kg**

196456

DEPS - PROMEBO

	C	M	PM
DEP	0,3	0,36	-0,09
TOP	5%	3%	15%

ANÁLISE GENÔMICA



Peso ao Nascer



Facilidade de Parto



Stayability



Qualidade de Carne

ULTRASSONOGRAFIA DE CARÇAÇA

AOL RATIO MAR EGS PICANHA



80,81



0,51



4,01



7,10



11,42



Individualmente Atiba se destaca como mocha homozigota, também apresenta índices genômicos notáveis: Peso ao Nascer (3), Facilidade de Parto (7), Stayability (8) e Qualidade de Carne (7). No PROMEBO, Atiba é Top 3% para Musculatura ao Sobreano, Top 4% para Precocidade ao Sobreano e Top 5% para Conformação ao Sobreano. Ela está com previsão de parto para 09/12. Na ultrassonografia de carcaça Atiba apresentou o melhor índice de Marmoreio entre as fêmeas deste leilão, com 4,01!



BAJA SONHO E REALIDADE FIV

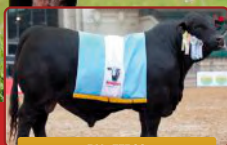
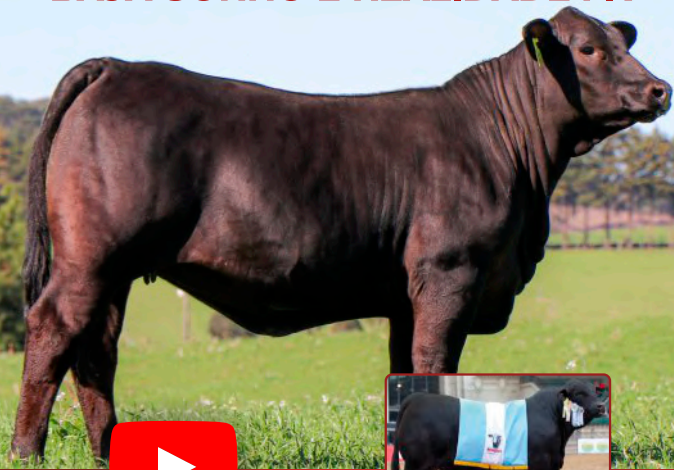

PAI - TERÇO

BRANGUS



MOCHA HOMOZIGOTO

LOTE
03

Nasc.: **27/07/2023**

G/S: P.S.

Peso: **315kg**

196456

DEPS - PROMEBO

	INDD	C	GND
DEP	15,61	0,34	3,27
TOP	10%	1%	26%

ANÁLISE GENÔMICA



Facilidade de Parto



Prenhez Novilhas



Qualidade de Carne

ULTRASSONOGRAFIA DE CARÇAÇA

AOL RATIO MAR EGS PICANHA



64,30



0,49



2,27



4,26



7,10



Baja FIV é uma futura doadora, brangus de 5ª geração. É homozigoto para preto e para mocho, destacando-se pela feminilidade, volume corporal, arqueamento de costelas, profundidade e posterior. No PROMEBO, destaca-se como DECA 1 para índice Desmama, também é TOP 1% para Conformação à Desmama, 4% Precocidade à Desmama e 3% Musculatura à Desmama. Com excelentes índices genômicos em Facilidade de Parto (7), Prenhez em Novilhas (5) e Qualidade de Carne (7), é filha de Terço, Grande Campeão Bezerro e Macho na Grande Nacional Brangus 2014 e 2015, e em Palermo 2015. Terço é descendente de MC Elegido 924 W6 e Gladiador L1880, conhecido por sua carne abundante e músculos bem desenvolvidos, com uma Área de Olho de Bife de 113, e está no Top 5% para peso ao desmame e peso final. Baja FIV também traz o sangue de Lotus, touro número 1 no Sumário 2014/15, famoso por sua precocidade, musculatura e estrutura óssea, sendo DECA 1 em várias características. Uma oportunidade imperdível para elevar a qualidade genética do seu rebanho.

Não perca a chance de adicionar ao seu rebanho uma fêmea de genética superior, ambas prenhas de um touro com pedigree e biotipo excepcionais!



ITUZA SONHO E REALIDADE FIV



PRENHEZ CONFIRMADA - ALON

BRAFORD

MOCHA

LOTE
04

Nasc.: **16/07/2022**

P - Prev.Parto: **02/10/24**
ALON

G/S: P.S.

Peso: **565kg**

436599

DEPS - PROMEBÓ

	PN	T	M
DEP	-0,34	0,22	0,14
TOP	27%	5%	29%

ANÁLISE GENÔMICA



Prenhez
Novilhas



Eficiência
Alimentar



Qualidade
de Carne

ULTRASSONOGRAFIA DE CARÇAÇA

AOL RATIO MAR EGS PICANHA



87,58



0,56



3,43



6,63



12,82

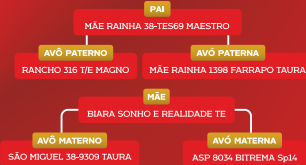

Ituza Sonho e Realidade FIV é um dos destaques deste leilão! Feminina, mocha e com carcaça impressionante, Ituza exibe profundidade, comprimento, arqueamento de costelas e um posterior potente. No PROMEBÓ, destacou-se como Top 5% para Tamanho à Desmama e Deca 3 para Peso ao Nascer e Ganho de Peso do Nascimento à Desmama Materno. Na ultrassonografia, impressiona com Marmoreio (3,43) e Espessura de Gordura na Picanha (12,82mm). Genomicamente, destaca-se em Prenhez em Novilhas, Eficiência Alimentar e Qualidade de Carne. Filha de Maestro, Grande Campeão da Expointer 2018, em mãe Taura, um ícone na raça Braford, Grande Campeão do Congresso Mundial de 2009, e com prenhez confirmada de Alon, o melhor touro Braford da Cabanha Los Origenes, previsto para 02/10. Alon é conhecido por seu fenótipo impecável, excelente estrutura e genética de ponta. Não perca esta oportunidade!



IZANA SONHO E REALIDADE FIV



PRENHIZ CONFIRMADA - TARAGUI

BRAFORD

MOCHA HOMOZIGOTO

LOTE
05

Nasc.: **16/10/2022**

P (M) - Prev.Parto: **18/11/24**
TARAGUI

G/S: P.S.

Peso: **473kg**

460372

DEPS - PROMEBO

	P	PM	M
DEP	0,15	-0,04	0,1
TOP	27%	33%	39%

ANÁLISE GENÔMICA



Facilidade de Parto



Eficiência Alimentar



Stayability

ULTRASSONOGRAFIA DE CARÇAÇA

AOL RATIO MAR EGS PICANHA



69,58



0,56



3,00



8,99



11,83



Apresentamos Izana FIV, uma novilha mocha homozigota com um selo racial imponente e excelente estrutura corporal, incluindo profundidade, costelas arqueadas e prepúcio corrigido. Ela se destaca na análise genômica entre as melhores do leilão, com índices notáveis em Stayability (8), Facilidade de Parto (7) e Eficiência Alimentar (1). No PROMEBO, Izana é Top 9% para Umbigo e Deca 2 para Ganho de Peso do Nascimento à Desmama Materno e Precocidade à Desmama. Na ultrassonografia de carcaça, Izana provou-se a melhor Braford deste leilão para EGS, com 8,99mm! Filha do renomado X-Bull, Grande Campeão de Palermo (2014), conhecido por sua robustez e excelente pigmentação, X-Bull é top 9% para leite e malernal, e top 14% para peso à desmama e peso final. Sua mãe, Ema Sonho e Realidade, descendente do excelente Big Brother, promove novilhas precoces com ganho de peso superior. Izana está prenha de Taragui, um touro precoce de ótima conformação e ótimos DEP's, com previsão de parto para 18/11, sexada para macho. Uma oportunidade imperdível!



ILGA SONHO E REALIDADE FIV

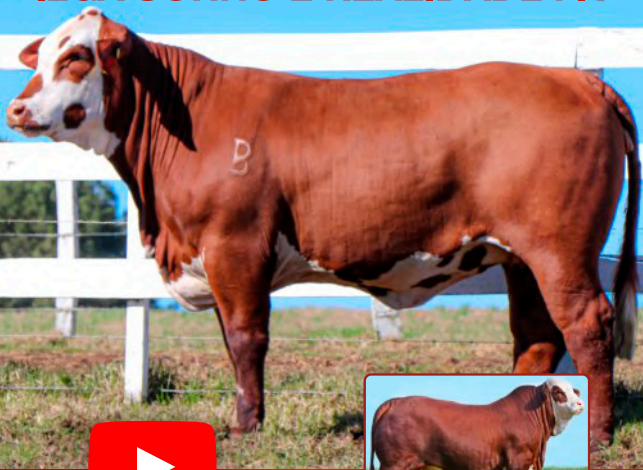

PRENHIZ CONFIRMADA - TARAGUI

BRAFORD

MOCHA HOMOZIGOTO

LOTE
06

Nasc.: **20/10/2022**

P - Prev. Parto: **15/01/25**
TARAGUI

G/S: P.S.

Peso: **435kg**

436717

DEPS - PROMEBO

	PN	GNDm	U
DEP	-0,94	0,36	-0,01
TOP	7%	13%	37%

ANÁLISE GENÔMICA



Stayability



Eficiência Alimentar

ULTRASSONOGRAFIA DE CARÇAÇA

AOL RATIO MAR EGS PICANHA



77,75



0,51



2,84



4,73



12,31



Apresentamos a novilha Ilga FIV, uma mocha homozigota de rara beleza, com pigmentação mascarada e linhas superiores e inferiores bem corrigidas. Destaca-se na análise genômica entre as melhores fêmeas do leilão, com índice geral impressionante, destacando-se em Stayability (9) e Eficiência Alimentar (1). No PROMEBO Ilga se destaca como Top 7% para Peso ao Nascer e Top 13% para Ganho de Peso do Nascimento à Desmama Materno, enquanto que na ultrassonografia de carcaça se sobressaiu na espessura de gordura na picanha, com 12,31mm. Ela é filha do icônico X-Bull, Grande Campeão de Palermo (2014), conhecido por sua estrutura robusta e excelente pigmentação. X-Bull é top 9% em leite e maternal e top 14% em peso à desmama e peso final. Sua mãe, Gecha Sonho e Realidade, é descendente de Carinya Onslow, um reprodutor australiano renomado por seu alto ganho de peso e excelente musculatura. Ilga está prenha de Taragui, um touro precoce de carcaça superior e ótimo desempenho genético, com previsão de parto para 15/01/25. Não perca a chance de adquirir uma genética de ponta com potencial comprovado!



IBIA SONHO E REALIDADE

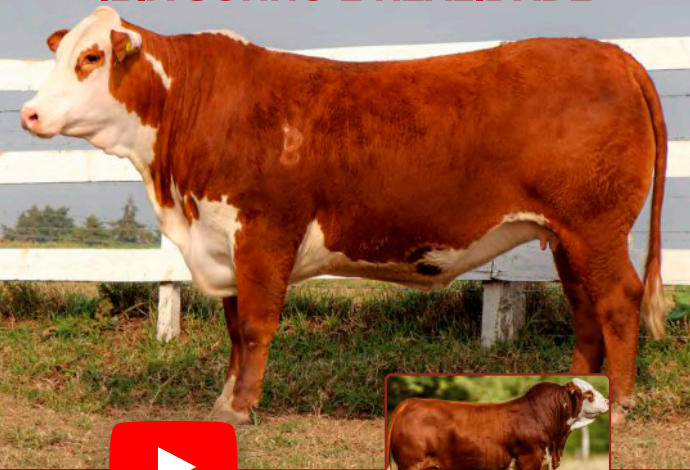

PRENHEZ CONFIRMADA - ALON

BRAFORD

MOCHA HOMOZIGOTO

LOTE
07

Nasc.: 12/06/2022

P - Prev.Parto: 25/10/24
ALON

G/S: P.O.

Peso: 518kg

418502

DEPS - PROMEBO

	GND	PM	M
DEP	0,75	-0,16	0,13
TOP	48%	1%	31%

ANÁLISE GENÔMICA



Prenhez
Novilhas



Eficiência
Alimentar

ULTRASSONOGRAFIA DE CARÇAÇA

AOL	RATIO	MAR	EGS	PICANHA
90,16	0,63	3,43	7,10	16,59

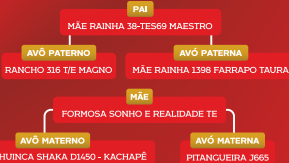

Ibia Sonho e Realidade é uma novilha mocha homozigota, destacando-se pela feminilidade, excelente volume de carcaça e posterior potente. Com linhas corretas, Ibia destaca-se no PROMEBO: Top 1% para Pelame à Desmama e ao Sobreano, Top 17% para Gordura Intramuscular e Top 21% para Espessura de Gordura Subcutânea na Picanha. Sua ultrassonografia revela a maior medida de gordura na picanha entre as fêmeas do leilão, com 16,59mm. Na análise genômica, está entre as melhores do leilão, especialmente em Prenhez em Novilhas e Eficiência Alimentar. Filha de Mãe Rainha 38 TE 569 Maestro, Grande Campeão da Expointer 2018, e com prenhez confirmada de Alon, um dos melhores touros Braford da Cabanha Los Origenes, prevista para 25/10. Não perca a chance de adquirir esta genética superior!



ILENA SONHO E REALIDADE FIV



HEREFORD

MOCHA HOMOZIGOTO

LOTE
08

Nasc.: **09/07/2022**

(F) - Prev.Parto: 17/03/25
TOP RANCH

G/S: P.O.

Peso: 570kg

258762

DEPS - PROMEBÓ

	C	P	M
DEP	0.16	0.17	0.13
TOP	29%	24%	34%

ANÁLISE GENÔMICA



Peso ao Nascer



Stayability



Ganho de Peso



Qualidade de Carne

ULTRASSONOGRAFIA DE CARÇAÇA

AOL



80,15

RATIO



0,49

MAR



3,16

EGS



8,99

PICANHA



16,09

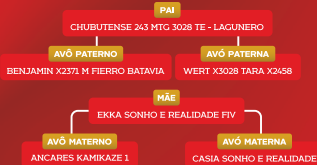

Ilena FIV é uma novilha mocha homozigota, destacando-se pelo excelente fêndipo: ampla, com um incrível arqueamento de costelas, profunda, feminina e bem pigmentada. Na ultrassonografia de carcaça, é a melhor Hereford do leilão para Espessura de Gordura na Picanha (16,09 mm) e também apresenta ótimo resultado para EGS (8,99 mm). Genomicamente, destacou-se em Peso ao Nascer, Stayability, Ganho de Peso e Qualidade de Carne. No PROMEBÓ é Deca 3 em Conformação e Precocidade ao Sobreano. Filha de Lagunero, Grande Campeão Nacional Patagônica de Esquel (2014), conhecido por seu volume corporal e precocidade. Na linha baixa, Ekka, mãe de Ilena, é filha de Ancares Kamikaze, Grande Campeão Mundial da Raça Hereford em 2014. Ilena está prenha, com prenhez sexada de fêmea, de Top Ranch, com parto previsto para 17/03/25. Top Ranch, da Cabana Rancho Grande, foi campeão em Esquel (2019) e destaca-se pela estrutura impecável, caracterização racial definida e genética sólida, com excelentes DEPs para ganho de peso e perímetro escrotal.



LIKA SONHO E REALIDADE FIV



PAI - MCM BOLT 652D

HEREFORD

MOCHA HOMOZIGOTO

LOTE
09

Nasc.: 16/06/2023

G/S: P.O.

Peso: 434kg

260773

DEPS - PROMEBO

	INDD	PN	GND
DEP	21.61	-0.12	643
TOP	14%	30%	11%

ANÁLISE GENÔMICA



Peso ao Nascer



Leite



Stayability



Ganho de Peso

ULTRASSONOGRAFIA DE CARÇAÇA

AOL	RATIO	MAR	ECS	PICANHA
86,52	0,55	2,66	6,62	11,83



Lika é uma teineira mocha homozigoto de destaque, feminina e precoce, com excelente selo racial, pigmentação impecável e carcaça volumosa. No PROMEBO é Top 14% para Índice Desmama e Top 11% para Ganho de Peso do Nascimento à Desmama. Na análise genômica, é a melhor fêmea do leilão no Índice Maternal, destacando-se também em Peso ao Nascer (4), Leite (7), Stayability (9) e Ganho de Peso (8). Filha de MCM 6964 Bolt 652D, um touro canadense de elite, conhecido por sua pigmentação ocular de alta qualidade e desempenho superior em ganho de peso, marmoreio, rendimento de carcaça e acabamento. Bolt está no Top 1% para Área de Olho de Lombo, Top 3% para peso à desmama, Top 4% para peso ao ano e Top 5% para leite, marmoreio e acabamento. Sua mãe, Deza, é filha de Ancares Kamikaze, Grande Campeão Mundial da Raça Hereford em 2014, o que reforça a excelência de sua linhagem. Uma chance única para enriquecer seu rebanho com uma genética de altíssimo nível.



IARA SONHO E REALIDADE FIV



FORC 29F BOOMER 18L

HEREFORD



MOCHA

LOTE
10

Nasc.: **28/08/2022**

P - Prev.Parto: 02/10/24
TOP RANCH

G/S: P.O.

Peso: 571kg

258778

DEPS - PROMEBO

	INDF	GNDm	GDS
DEP	15,14	2	3,94
TOP	33%	2%	26%

ANÁLISE GENÔMICA



Ganho de Peso



Leite

ULTRASSONOGRAFIA DE CARÇAÇA

AOL RATIO MAR EGS PICANHA



84,66



0,50



2,88



6,63



13,73



Iara FIV é uma novilha dupla marca, comprovando a sua superioridade genética de excepcional qualidade, destacando-se pela feminilidade, excelente selo racial, pigmentação marcante, volume impressionante e profundidade notável. No PROMEBO, é Top 2% para Ganho de Peso do Nascimento à Desmama Materno e TOP 33% para Índice Final. Na análise genômica, se destaca entre as melhores fêmeas do leilão, com índices de Ganho de Peso (9) e Leite (7) altamente valorizados, enquanto que na ultrassonografia de carcaça se destacou na Espessura de Gordura na Picanha, com 13,73mm! Filha de Forc Boomer, um raro e renomado touro de linhagem americana da raça Hereford, conhecido por gerar campeões e desempenhar um papel crucial na formação de plantéis de sucesso. Sua mãe, Daika (Las Lilas X1825 Heredero A Punto), ou "Tio Rico", um touro renomado por sua estrutura correta, pigmentação ocular completa e resultados excepcionais em peso ao desmame, peso final, marmoreio e qualidade de carne. Iara FIV está prenha de Top Ranch, com previsão de parto para 02/10. Top Ranch, da renomada seleção argentina Cabaña Rancho Grande, foi campeão em Esquel (2019) e é conhecido por sua estrutura impecável, definição racial acentuada e genética robusta, com DEPs destacadas para ganho de peso final e perímetro escrotal. Uma oportunidade ímpar!



INERA SONHO E REALIDADE FIV

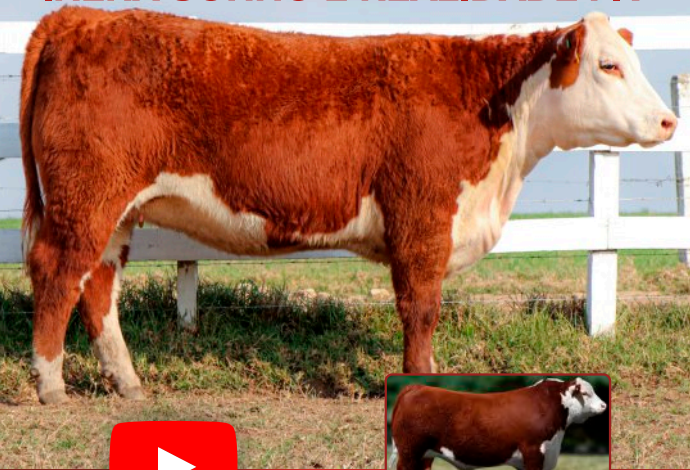

IA - TOP RANCH

HEREFORD

MOCHA HOMOZIGOTO

LOTE
11

Nasc.: **02/07/2022**

IA - 18/07/24
TOP RANCH

G/S: P.O.

Peso: 572kg

258782

DEPS - PROMEBO

	PN	P	EGS
DEP	-0,31	0,21	0,14
TOP	20%	17%	11%

ANÁLISE GENÔMICA



Stayability



Qualidade de Carne



Ganho de Peso



Facilidade de Parto

ULTRASSONOGRAFIA DE CARÇAÇA

AOL



85,68

RATIO



0,55

MAR



2,88

EGS



9,94

PICANHA



14,21

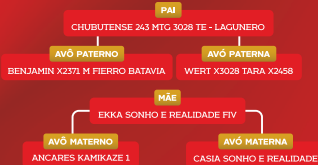

Inera FIV é uma novilha mocha homozigota que se destaca pela excelente pigmentação, profundidade e arqueamento de costelas. Na ultrassonografia de carcaça, é a melhor Hereford do leilão em EGS, com 9,94 mm, e também apresenta ótimos resultados em Espessura de Gordura na Picanha, com 14,21 mm. Na análise genômica, destaca-se em Peso ao Nascer, Stayability, Ganho de Peso, Facilidade de Parto e Qualidade de Carne, e no PROMEBO, classifica-se como Deca 3 em Conformação e Precocidade ao Sobreano. Filha de Lagunero, Grande Campeão Nacional Patagônica de Esquel (2014), Inera herda seu grande volume corporal, precocidade e cor escura com pigmentação ocular de seu pai. Na linha materna, sua mãe é Ekka, filha de Ancares Kamikaze, Grande Campeão Mundial da Raça Hereford em 2014. Inera foi inseminada em 18/07 de Top Ranch, um touro da Cabana Rancho Grande, campeão em Esquel (2019), conhecido por sua estrutura impecável, caracterização racial definida e fortes DEPs para ganho de peso final e perímetro escrotal.



EGID BAR 5 SONHO E REALIDADE TE



PAI - THREE SIXES

SIMENTAL

AMOCHADA  100% SUL-AFRICANA

LOTE
12

Nasc.: **19/01/2023**

P - Prev.Parto: 30/11/24
BAR 5 ELTORRO

G/S: P.O.

Peso: 615kg

P150943

ANÁLISE GENÔMICA



Leite



Docilidade



Ganho de Peso



Qualidade de Carne

ULTRASSONOGRAFIA DE CARÇAÇA

AOL



101,63

RATIO



0,56

MAR



3,23

EGS



8,04

PICANHA



10,88



Egid é um dos grandes destaques deste leilão! Representando a primeira geração dos produtos nascidos na FSR de embriões importados da BAR 5, ela é 100% sul-africana e comprova a excelência deste banco genético. Conquistou o prêmio de 4ª Melhor Bezerre Nacional em 2023 em uma categoria disputadíssima, destacando-se pela sua feminilidade, pigmentação diferenciada e estrutura superior, com profundidade e arqueamento de costelas notáveis. Na ultrassonografia, destacou-se como a melhor Simental em Marmoreio (3,23), além de apresentar resultados impressionantes para AOL (101,63 cm²) e EGS (8,04 mm). Na análise genômica, destaca-se para Leite, Docilidade, Ganho de Peso e Qualidade de Carne. É filha do renomado BHR Three Sixes, um ícone mundial da raça, com sêmen exportado para diversos países e progenitores campeões em pista. Sua mãe, BAR 5 SA Ira 407P, é irmã do destacado reprodutor BAR 5 Joe. O pedigree materno inclui a vaca Jahdal Irene, com 29 estrelas no Simdex da Associação Sul-Africana. Fechando o lote, Egid está prenha de BAR 5 Eltorro, com parto previsto para 30/11. Eltorro é um touro mocho 100% sul-africano, filho do Expert. Destaca-se pela excelente pigmentação ocular, frame moderado e bons números para AOL, prometendo progênies de alta qualidade.



DORA SONHO E REALIDADE



PAI - ROCKET

SIMENTAL

MOCHA  100% ALEMÃ

LOTE
13

Nasc.: **26/06/2022**

P (F) - Prev.Parto: 27/12/24
GALBA



G/S: P.O.

Peso: 750kg

P150950

ANÁLISE GENÔMICA



Leite



Ganho de Peso

ULTRASSONOGRAFIA DE CARÇAÇA

AOL

RATIO

MAR

EGS

PICANHA



125,67



0,55



2,46



9,95



11,85

Dora é uma novilha impressionante e um dos destaques deste leilão. Mocha e bioculada, de linhagem 100% alemã, ela se destaca por seu volume, posterior robusto, profundidade e arqueamento de costelas. Recentemente classificada como a 3ª Melhor Novilha Menor na Exposição Nacional Virtual (2023) e também na Expoinfer, Dora é comprova sua superioridade na análise genômica, destacando-se em Leite e Ganho de Peso. Dora ainda se destacou como a melhor fêmea deste leilão na ultrassonografia de carcaça para AOL com impressionantes 125,67cm² e para EGS (9,95mm)! Filha de Rocket, um reprodutor mocho homocigoto, bem pigmentado e de genética consistente, conhecido por sua eficiência alimentar e habilidade materna. Sua mãe, RENA, é filha de Anchor T Vision, um touro canadense de linhagem alemã com pedigree Elite, destacando-se no Top 1% para peso à desmama e peso de carcaça, e Top 3% para peso ao ano. Dora está prenha de Galba, um reprodutor mocho homocigoto de linhagem alemã, com previsão de parto para 27/12, sexada de fêmea. Galba é conhecido por sua excepcional pigmentação e alto desempenho em ganho de peso, sendo Top 15% para peso de carcaça e Top 20% para total maternal.



EGGA BAR 5 SONHO E REALIDADE TE



PAI - BAR 5 SA HARRACH

SIMENTAL

AMOCHADA  100% SUL-ÁFRICANA

LOTE
14/1

Nasc.: 25/07/2023

G/S: P.O.

Peso: 310kg

P150942

ULTRASSONOGRAFIA DE CARÇAÇA

AOL RATIO MAR EGS PICANHA



78,19



0,49



2,10



2,16



4,26

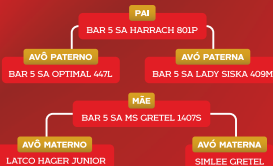

Apresentamos uma oportunidade única com duas terneiras excepcionais: Egga BAR 5 e Ely! O comprador terá a chance de escolher entre essas duas magníficas fêmeas, ambas com características de destaque e genética superior. Egga BAR 5 é uma terneira 100% de linhagem sul-africana, oriunda diretamente do banco genético da BAR 5 e representando a primeira oferta de produtos de embriões importados deste renomado criatório. Ela é feminina, bioculada, profunda, com um posterior potente e transições suaves do dianteiro ao posterior. Filha do premiado touro BAR 5 SA Harrach, que se destaca internacionalmente em seis características, incluindo habilidade materna e peso de carcaça, e com a linha materna contendo BAR 5 Cretel, que carrega o sangue dos renomados Hager e Benz. Do outro lado, Ely é uma terneira 100% de linhagem alemã, mocha, destacando-se pela feminilidade, solo racial, linha superior e aprumos corrigidos, além de um excelente arqueamento de costelas. Filha do reprodutor mocho Galba, que é Top 15% para peso de carcaça e Top 20% para total maternal, Ely também se beneficia da genética de Arte Sonho e Realidade (LRX HP Rocket x Paca), trazendo o sangue do destacado Rocket. Não perca a chance de enriquecer seu rebanho com uma dessas terneiras de genética superior, ambas com um grande futuro em seu plantel!



ELLY SONHO E REALIDADE



PAI - RENDEZVOUS GALBA

SIMENTAL

MOCHA  100% ALEMÃ

LOTE
14/2

Nasc.: 04/08/2023

G/S: P.O.

Peso: 327kg

P150941

ULTRASSONOGRAMA DE CARÇAÇA

AOL	RATIO	MAR	ECS	PICANHA
				
93,24	0,43	2,47	1,94	4,26



Apresentamos uma oportunidade única com duas fêmeas excepcionais: Egga BAR 5 e Elly! O comprador terá a chance de escolher entre essas duas magníficas fêmeas, ambas com características de destaque e genética superior. Egga BAR 5 é uma terneira 100% de linhagem sul-africana, oriunda diretamente do banco genético da BAR 5 e representando a primeira oferta de produtos de embriões importados deste renomado criatório. Ela é feminina, biculada, profunda, com um posterior potente e transições suaves do dianteiro ao posterior. Filha do premiado touro BAR 5 SA Harrach, que se destaca internacionalmente em seis características, incluindo habilidade materna e peso de carcaça, e com a linha materna contendo BAR 5 Gretei, que carrega o sangue dos renomados Hager e Benz. Do outro lado, Elly é uma terneira 100% de linhagem alemã, mocha, destacando-se pela feminilidade, seto racial, linha superior e aprumos corrigidos, além de um excelente arqueamento de costelas. Filha do reprodutor mocho Galba, que é Top 15% para peso de carcaça e Top 20% para total maternal, Elly também se beneficia da genética de Arte Sonho e Realidade (LRX HP Rocket x Paca), trazendo o sangue do destacado Rocket. Não perca a chance de enriquecer seu rebanho com uma dessas terneiras de genética superior, ambas com um grande futuro em seu plantel!



DEDA SONHO E REALIDADE



PRENHEZ CONFIRMADA - BAR 5 BISMARCK

SIMENTAL

MOCHA  87,5%
SUL-AFRICANA

LOTE
15

Nasc.: **04/11/2022**





P - Prev.Parto: 30/11/24
BAR 5 BISMARCK

G/S: P.O.

Peso: 417kg

P150944

ULTRASSONOGRAMA DE CARÇAÇA

AOL	RATIO	MAR	EGS	PICANHA
				
75,33	0,47	2,45	2,84	5,71



Deda é uma novilha mocha, feminina e bioculada, de linhagem predominante sul-africana (87,5%) destacando-se pela profundidade e bons aprumos. Na análise genômica, destaca-se em Leite, Eficiência Alimentar, Stayability e Docilidade. Filha de BAR 5 Eltorro, um reprodutor mocho 100% sul-africano, descendente do renomado Expert e da vaca 3 estrelas Ru Duv Caramia, conhecida por sua excelente pigmentação ocular e frame moderado, com ótimos números para carcaça, inclusive para Área de Olho de Lombo. Na linha baixa, Anca (PWM Erhan AS x Pada FSR) traz Erhan, um touro sul-africano adaptado, conhecido por sua precocidade e musculatura, além de ser Neto e Bisneto de vacas "Três Estrelas". Deda está prenha de BAR 5 Bismark, com parto previsto para 30/11. Bismark, um touro sul-africano com excelente conformação e DEPs equilibradas, oferece uma opção diferenciada de sangue para aprimorar seu rebanho.

ROTA FSR FIV



PRENHEZ CONFIRMADA - KEPPEL

BRAHMAN

AMOCHADA

LOTE
16

Nasc.: **27/08/2022**

P (M) - Prev.Parto: 28/12/24
KEPPEL

G/S: P.O.

Peso: 387kg

WSR 393

ANÁLISE GENÔMICA



Facilidade de Parto



Eficiência Alimentar



Stability

ULTRASSONOGRAFIA DE CARÇAÇA

AOL



76,62

RATIO



0,51

MAR



2,82

ECS



4,26

PICANHA



8,05



Conheça Rota FSR FIV, uma novilha feminina de destaque, com notável volume de posterior, profundidade e estrutura impecável. Ela se destaca na avaliação genômica como uma das melhores fêmeas do leilão, com índices notáveis em Stayability (8), Facilidade de Parto (8) e Eficiência Alimentar (3). Na ultrassonografia de carcaça provou-se a melhor Brahman deste leilão para Marmoreio, com 2,82! Filha de Elrose Trademark, descendente de um dos touros mais renomados da Austrália, Rota possui uma carcaça robusta e bem distribuída, refletindo a excelência racial e o alto potencial de crescimento herdado. Sua linhagem materna inclui Glema (Mr. Querença 702 x Bresa FSR), unindo o ícone nacional Querença 702 e genética de ponta da Fazenda Pilar (RJ), referência na raça Brahman no Brasil. Rota está prenha de Keppel, um touro mocho australiano com excelente conformação e volume de carne, com previsão de parto para 28/12, sexado para macho. Uma oportunidade imperdível para enriquecer seu rebanho com genética superior!



RUSA FSR FIV



INSEMINAÇÃO - CARNAVALITO

BRAHMAN

AMOCHADA

LOTE
17

Nasc.: **20/08/2022**

1.A - 18/07/24
CARNAVALITO



G/S: P.O.

Peso: 341kg

WSR 389

ANÁLISE GENÔMICA



Facilidade de Parto



Stayability



Docilidade



Qualidade de Carne

ULTRASSONOGRAFIA DE CARÇAÇA

AOL



71,38

RATIO



0,44

MAR



1,88

ECS



3,79

PICANHA



7,10

Rusa FSR FIV é uma novilha que se destaca pela excelente caracterização racial, com cupim bem inserido, feminilidade marcante e uma linha superior corrigida. Na análise genômica, destaca-se em Facilidade de Parto, Stayability, Docilidade e Qualidade da Carne. Filha de Elrose Trademark, descendente de um dos melhores touros da Austrália, Rusa apresenta uma ossatura robusta, carcaça volumosa e musculatura bem distribuída, com características raciais notáveis. Suas progênes são reconhecidas por sua padronização, beleza e alto potencial de crescimento. Na linha baixa, Guiak FSR (JDH Mr Manso 19/5 x Miss 74) adiciona um pedigree sólido, com Manso 19/5 destacando-se por sua consistência e produção de campeões, e Miss 74 sendo uma matriarca renomada do Brahman na FSR. Fechando este lote, Rusa foi inseminada em 18/07, com Carnavalito, sangue aberto de linhagem argentina, mocho natural com excelente produção na La Leonor, destacando-se por seu quarto excepcionalmente longo e grande expressão de macho. É líder em peso ao desmame e ao final, apresentando ótima circunferência escrotal e conformação dos testículos!

RABI FSR



PRENHEZ CONFIRMADA - 424 EAO

RED BRAHMAN

MOCHA

LOTE
18

Nasc.: **24/08/2022**

P (M) - Prev.Parto: 28/12/24
EAO 424

G/S: P.O.

Peso: 348kg

WSR 387

ANÁLISE GENÔMICA



Facilidade
de Parto

ULTRASSONOGRAFIA DE CARÇAÇA

AOL

RATIO

MAR

EGS

PICANHA



76,99



0,49



2,30



5,68



10,90

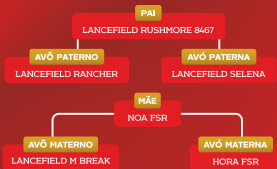

Rabi FSR é uma novilha mocha, feminina e profunda, com costelas bem arqueadas e prepúcio corrigido. Destaca-se na análise genômica pela Facilidade de Parto (6). Na ultrassonografia de carcaça, apresentou-se entre as melhores Brahman do leilão para EGS (5,68 mm) e Espessura de Gordura na Picanha (10,90 mm). É filha de Lancefield Rushmore, um reprodutor australiano de frame médio, renomado por transmitir habilidade materna e área de olho de lombo (AOL), além de exibir avaliações positivas no Genestar para eficiência de conversão, qualidade de carne e maciez. Sua mãe, Noa (Lancefield M Break x Hora FSR), é descendente de Break Trhu, um touro Brahman vermelho mocho australiano, conhecido pela excelente conformação e estrutura óssea. Rabi está prenha de 424 da EAO, sexada de macho, com previsão de parto para 28/12, carregando consigo o sangue dos ícones HK VISA BRASIL e HK Polo 757 e se destaca como Deca 1 na maioria dos índices avaliados pelo PMCZ e Geneplus.



MISTA SONHO E REALIDADE

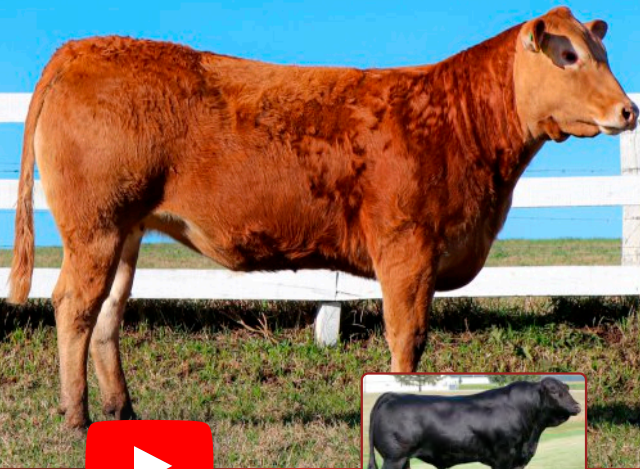

PRENHEZ CONFIRMADA - WULFS ACCEL

LIMOUSIN

MOCHA HOMOZIGOTO

LOTE
19

Nasc.: **12/07/2022**

P - Prev.Parto: 30/11/24
ACCEL

G/S: P.O.

Peso: 509kg

BPF-221234213

ANÁLISE GENÔMICA



Ganho de Peso



Eficiência Alimentar

ULTRASSONOGRAFIA DE CARÇAÇA

AOL

RATIO

MAR

EGS

PICANHA



112,24



0,48



3,42



5,68



6,65



Mista é uma novilha mocha homozigota de destaque no Limousin, admirada por sua feminilidade, musculatura bem desenvolvida e posterior imponente. Na análise genômica, destaca-se com pontuação máxima em Área de Olho de Lombo (10), e também se destaca em Ganho de Peso e Eficiência Alimentar, enquanto que na ultrassonografia de carcaça se destacou como a melhor Limousin deste leilão para AOL (112,24cm²) e Marmoreio (3,42)! Filha de Posthaven Polled Cyrus, um touro mocho canadense raro, conhecido por sua facilidade de parto e excelente habilidade maternal, Mista herda um rendimento de carcaça excepcional, com classificação Top 5% para Área de Olho de Lombo. Seu bisavô, Urban Cowboy, é amplamente utilizado no Brasil e reconhecido por seus resultados superiores. A linhagem materna inclui Gueca Sonho e Realidade TE, descendente de Posthaven P Zansibar, que se destaca em ganho de peso e rendimento de carcaça. Mista está prenha de Accel, um touro Black Limousin homozigoto para preto e para mocho, da prestigiada linhagem americana Wulfs, com previsão de parto para 30/11, prometendo uma excelente adição ao seu plantel!

MOLA SONHO E REALIDADE

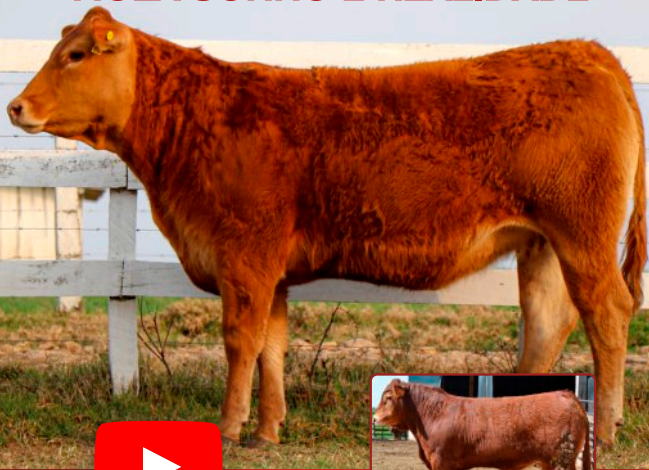

PAI - CYRUS

LIMOUSIN

MOCHA

LOTE
20

Nasc.: **08/07/2022**

P - Prev.Parto: **02/10/24**
ROMEO

G/S: P.O.

Peso: 436kg

BPF-221234191

ANÁLISE GENÔMICA



Stayability



Ganho
de Peso

ULTRASSONOGRAFIA DE CARÇAÇA

AOL



94,92

RATIO



0,48

MAR



2,53

EGS



4,26

PICANHA



6,15



Mola Sonho e Realidade é uma novilha mocha com feminilidade notável, apresentando um dianteiro suave, linha de dorso correta e um posterior impressionante. Destaca-se na análise genômica para Stayability e Ganho de Peso, e na ultrassonografia de carcaça obteve 94,92 cm³ de AOL. Filha de Posthaven Polled Cyrus, um reprodutor canadense mocho, raro no Limousin, conhecido por sua facilidade de parto, habilidade maternal superior e alto rendimento de carcaça, sendo Top 5% para AOL. Seu bisavô, Urban Cowboy, é reconhecido por deixar progênie de grande destaque, com excelentes resultados. Na linha baixa, Heydi Sonho e Realidade (Posthaven P Zansibar x Esta Sonho e Realidade) traz Zansibar, destacado em ganho de peso e rendimento de carcaça, equilibrando musculatura e performance. Mola está prenha de Romeo PP, com parto previsto para 02/10, um touro mocho homozigoto com excelentes indicadores de facilidade de parto.



MAROL SONHO E REALIDADE

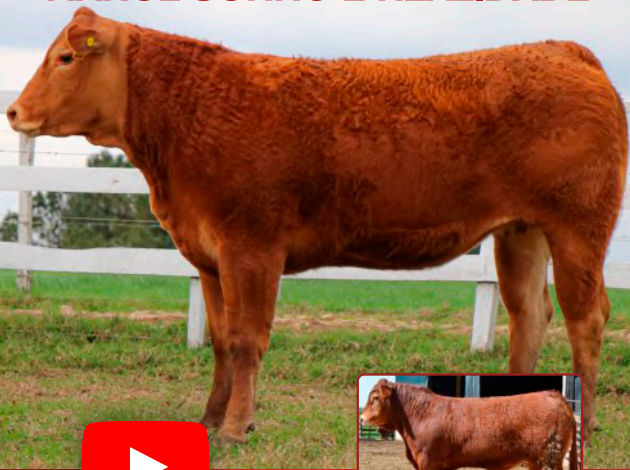

PAI - CYRUS

LIMOUSIN

MOCHA HOMOZIGOTO

LOTE
21

Nasc.: **07/07/2022**

P - Prev.Parto: 25/10/24
ROMEO

G/S: P.O.

Peso: 474kg

BPF-221234180

ANÁLISE GENÔMICA



Ganho
de Peso

ULTRASSONOGRÁFIA DE CARÇAÇA

AOL RATIO MAR ECS PICANHA



101,53



0,57



2,01



1,89



3,31

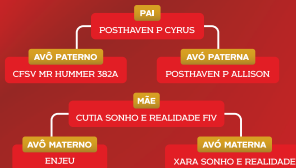

Marol é uma fêmea mocha homozigota de destaque, com uma estrutura impressionante, incluindo um posterior volumoso e apurados perfeitos. Na análise genômica, ela se sobressai com uma pontuação alta em Área de Olho de Lombo (9), indicando excelente rendimento de carcaça. Na ultrassonografia de carcaça Marol chamou a atenção para seu resultado em AOL, com 101,53cm². Filha de Posthaven Polled Cyrus, um raro touro mocho canadense, Marol herda facilidade de parto e habilidade maternal superior, além de ser Top 5% para Área de Olho de Lombo. Seu bisavô, Urban Cowboy, é renomado no Brasil por seu impacto positivo na raça. A linhagem materna, Cutia Sonho e Realidade, inclui Enjeu e Jackpot, ambos reprodutores mochos de genética rara. Marol está prenha de Romeo, um touro mocho homozigoto com ótimos indicadores de facilidade de parto, com previsão de parto para 25/10, oferecendo uma excelente oportunidade para aprimorar seu rebanho Limousin com genética de ponta!



ILMA SONHO E REALIDADE



PAI - PALMEIRA

DEVON



MOCHA

LOTE
22

Nasc.: **04/12/2022**

G/S: P.O.

Peso: 402kg

78554

DEPS - PROMEBO

	INDD	INDF	P
DEP	19,62	22,77	0,23
TOP	19%	18%	6%

ANÁLISE GENÔMICA



Facilidade de Parto



Stayability



Qualidade de Carne

ULTRASSONOGRAFIA DE CARÇAÇA

AOL	RATIO	MAR	EGS	PICANHA
67,89	0,51	2,58	8,52	11,83



Um dos destaques do Leilão, Ilma é uma novilha mocha dupla marca, comprovando sua superioridade genética e destacando-se pela profundidade, feminilidade, arqueamento de costelas, posterior volumoso e linha de dorso correta. Oferecemos esta novilha PP pronta para ser coletada ou aspirada. Na análise genômica, possui excelentes índices em Facilidade de Parto (6), Stayability (10) e Qualidade de Carne (6). No PROMEBO, Ilma se sobressai como Top 10% para Índice Bioeconômico de Carçaça, Top 18% para Índice Final e Top 19% para Índice Desmama. Na ultrassonografia de carçaça provou-se a melhor Devon deste leilão para EGS, com 8,52mm! Filha de Palmeira, um touro mocho e Destaque do Centro de Performance CRV Lagoa (2015) para carçaça e CPM, Palmeira tem um pedigree muito consistente. Sua mãe, Gêmea, é uma fêmea também dupla marca de grande destaque, filha de Candidato Stone de Santa Alice, um touro mocho homocigoto e Reservado Campeão Junior na Expointer 2017, conhecido por suas características maternas e qualidade de carne.



INKA SONHO E REALIDADE TE

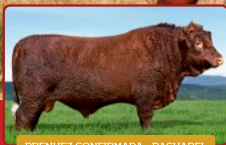

DEVON

MOCHA

LOTE
23

Nasc.: **12/10/2022**

P (M) - Prev.Parto: 28/12/24
BACHAREL

G/S: P.O.

Peso: 476kg

79133

DEPS - PROMEBO

	PN	P	INDF
DEP	-0,99	0,18	16,03
TOP	21%	15%	34%

ANÁLISE GENÔMICA



Docilidade



Stayability

ULTRASSONOGRAFIA DE CARÇAÇA

AOL	RATIO	MAR	EGS	PICANHA
90,74	0,51	2,69	4,73	8,99



Inka TE é uma novilha feminina de grande destaque, com profundidade, excelente volume corporal, um posterior notável e arqueamento de costelas, além de uma linha de dorso corrigida. Na ultrassonografia de carcaça, apresentou a melhor Área de Olho de Lombo (AOL) entre as fêmeas Devon, com 90,74 cm². Genomicamente, se destaca em Docilidade e Stayability, e no PROMEBO é Top 15% em Precocidade ao Sobreano, Top 19% em Precocidade à Desmama e Índice Bioeconômico de Carcaça. Filha de Garupá 7900-G7090 Saudade, um reprodutor com sólida consistência genética e linhagem de referência, incluindo Rotokawa e Azul. Na linha baixa, é filha de Beta (Forde Abbey Aesop), que recebeu o Prêmio Difusão Genética Nacional na Expointer 2023. Inka está prenhe de um macho do touro Bacharel, com previsão de parto para 28/12. Bacharel, um touro mocho, traz genética Rotokawa da Nova Zelândia, conhecida por animais de grande destaque na raça Devon.



IALE SONHO E REALIDADE FIV



HANSNETT HAMILTON

DEVON

MOCHA

LOTE
24

Nasc.: **31/08/2022**

G/S: P.O.

Peso: 371kg

79206

DEPS - PROMEBO

	PN	GNDm	PM
DEP	-0,23	0,47	0,01
TOP	48%	29%	59%

ULTRASSONOGRAMA DE CARÇAÇA

AOL RATIO MAR ECS PICANHA



64,20



0,44



2,77



3,78



5,68



Iale FIV é uma novilha mocha de excelente feminilidade, profundidade e linha de dorso corrigida, com transição harmoniosa entre dianteiro e posterior. Oferecemos esta novilha pronta para ser coletada ou aspirada. Na ultrassonografia de carcaça, destacou-se como a melhor fêmea Devon do leilão para Marmoreio, com 2,77. No PROMEBO, é Deca 3 para Ganho de Peso do Nascimento à Desmama Materno. Filha de Hamilton, um reprodutor de prestígio na Raça Devon, vencedor do Título de Touro Devon do Ano em 2008. Na linhagem materna, Arapari 1830 Chimarrão é uma de nossas principais doadoras, recebeu o prêmio Difusão Genética Nacional por registrar o maior número de filhos entre 2017 e 2018, evidenciando sua alta fertilidade.



ATLAS SONHO E REALIDADE FIV

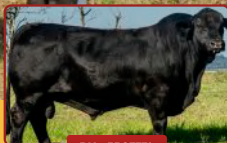

PAI - PROFETA

BRANGUS



MOCHO HOMOZIGOTO

LOTE
25

Nasc.: 30/07/2022

G/S: P.S.

Peso: 649kg



C.E.: 40cm

PS 196451

DEP'S - PROMEBO

	INDD	GDS	M
DEP	9,1	2,57	0,27
TOP	25%	28%	12%

ULTRASSONOGRAFIA DE CARÇAÇA

AOL	RATIO	MAR	EGS	PICANHA
				
107,3	0,57	1,78	2,84	5,69



Altura da Garupa: 1,38m
Comprimento Corporal: 147m



Atlas FIV é um touro Brangus de 5ª geração, mocho homozigoto e preto homozigoto, com excelente selo racial e correção em aprumos, linhas superior e inferior, além de um ótimo arqueamento de costelas. Suas DEP's no PROMEBO são ótimas, destaca-se no Top 25% para Índice Desmama, Top 29% para Índice Final e Top 10% para Musculatura à Desmama, sendo o Brangus mais pesado do leilão. Na ultrassonografia de carcaça, apresentou um impressionante Área de Olho de Lombo (AOL) de 107,30 cm². Filho de Profeta, um touro de grande volume e estrutura óssea robusta, Atlas FIV herda características de excepcional ganho de peso e precocidade. Profeta atingiu 550 kg aos 12 meses, destacando-se pela alta qualidade de sêmen e progênes de volume de carne superior. Na linha baixa, Atlas FIV descende da doadora RS 01G, filha de Spartacus, Grande Campeão Expointer 2009/2010, notável por sua conformação fenotípica e sucesso nas pistas da Argentina.



ATER SONHO E REALIDADE FIV

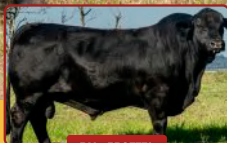

PAI - PROFETA

BRANGUS



MOCHO HOMOZIGOTO

LOTE
26

Nasc.: 31/07/2022

G/S: P.S.

Peso: 512kg

C.E.: 35cm

PS 196452

DEP'S - PROMEBO

	C	P	M
DEP	0,18	0,2	0,32
TOP	27%	18%	6%

ULTRASSONOGRAFIA DE CARÇAÇA

AOL	RATIO	MAR	EGS	PICANHA
96,52	0,58	2,19	2,84	4,26



Altura da Garupa: 1.31m
Comprimento Corporal: 147cm

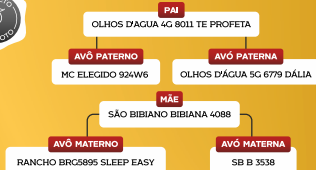

Ater FIV é um touro provado mocho homozigoto e preto homozigoto, destacando-se pela sua carcaça imponente, musculatura evidente, costelas arqueadas, profundidade e posterior volumoso. No PROMEBO, Ater é classificado como Top 6% para Musculatura ao Sobreano, Top 13% para Ganho de Peso do Nascimento à Desmama Materno e Top 18% para Precocidade ao Sobreano. Filho de Profeta, um touro notável por seu grande volume corporal e excepcional ganho de peso, Ater herda características de alto desempenho, com excelente vigor sexual e precocidade. A genética de Profeta combina a força de seu pai, MC Elegido 924W6, com a correção e pureza racial de sua mãe, Dália, uma vaca preta altamente consistente da Olhos D'Água. Na linha materna, São Bibiano Bibiana 4088, filha de Racho BRC 5895 Sleep Easy, contribui com uma genética influente e produtiva, destacando-se na formação de plantéis e na produção de progênes de alta qualidade!



AGRO SONHO E REALIDADE FIV

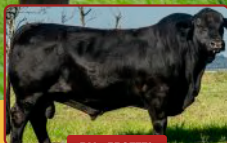

BRANGUS



MOCHO HOMOZIGOTO

LOTE
27

Nasc.: 24/07/2022

G/S: P.S.

Peso: 593kg

C.E.: 39cm

PS 196447

DEP'S - PROMEBO

	INDD	INDF	M
DEP	1346	1147	0.32
TOP	14%	22%	6%

ULTRASSONOGRAFIA DE CARÇAÇA

AOL	RATIO	MAR	EGS	PICANHA
90,85	0,55	2,25	3,79	6,18



Altura da Garupa: 1,37m
Comprimento Corporal: 1,35m



Agro FIV é um touro provado mocho homozigoto e preto homozigoto, impressionando com sua carcaça de excepcional qualidade. Ele exibe grande volume, profundidade, arqueamento de costelas e um posterior robusto, evidenciando o melhor da raça. No PROMEBO, destaca-se no Top 14% para Índice Desmama, Top 22% para Índice Final e Top 4% para Precocidade ao Sobreano. Na ultrassonografia de carcaça, obteve excelente resultado para EGS, com 3,79 mm. Filho de Profeta, um touro renomado por seu grande volume e estrutura óssea robusta, que com apenas um ano atingiu 550 kg e um ganho médio diário de 1,4 kg, Agro FIV herda vigor sexual e precocidade excepcionais. Profeta combina a força de MC ELEGIDO 924W6 com a pureza racial de sua mãe, DALIA, uma das mais consistentes vacas pretas da OLHOS D'ÁGUA, mãe também de LOTUS. Na linhagem materna, a doadora GAP R714/16, descendente de Francesco (Grande Campeão Palermo 2014), é um exemplo do protótipo moderno do Brangus, destacando-se pela correção em todas as linhas, excelente desenvolvimento escrotal e produção de progênie de alta qualidade em mais de 10 países. Francesco figura no Top 3% para peso à desmama, peso final e área de olho de lombo (AOL).



ABIC SONHO E REALIDADE FIV

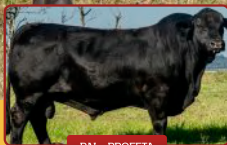

PAI - PROFETA

BRANGUS



MOCHO HOMOZIGOTO

LOTE
28

Nasc.: 21/07/2022

G/S: P.S.

Peso: 556kg

C.E.: 42cm

PS 196444

DEP'S - PROMEBO

	INDD	INDF	GND
DEP	16,25	14,85	4,98
TOP	9%	14%	15%

ULTRASSONOGRAFIA DE CARÇAÇA

AOL	RATIO	MAR	EGS	PICANHA
89,64	0,47	1,73	2,34	4,3



Altura da Garupa: 1.34m
Comprimento Corporal: 148m

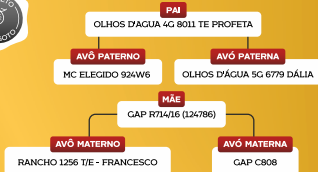

Abic FIV é um touro provado mocho homozigoto e preto homozigoto, com 42 cm de circunferência escrotal aos 24 meses. Destaca-se pela estrutura óssea robusta, comprimento e linha superior bem corrigidos, além de um potente posterior. No PROMEBO é muito bem avaliado, está no Top 9% para Índice Desmama, Top 14% para Índice Final e Top 15% para Ganho de Peso do Nascimento à Desmama. Filho de Profeta, conhecido pelo grande volume corporal, profundidade e excelente estrutura óssea, Profeta atingiu 550 kg aos 12 meses com ganho médio diário de 1,4 kg, e já produzia sêmen de alta qualidade nessa idade. Abic FIV herda a força de seu avô paterno, MC ELEGIDO 924W6, e a correção racial de sua avó paterna, DALIA, uma das vacas prelas mais consistentes da OLHOS D'ÁGUA. Na linhagem materna, a doadora GAP R714/16 traz o sangue de Francesco, Grande Campeão Palermo 2014, conhecido por sua qualidade e precocidade excepcionais, e que se destaca no Top 3% para peso à desmama, peso final e área de olho de lombo (AOL).



ATHOX SONHO E REALIDADE FIV

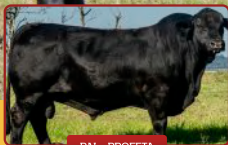

PAI - PROFETA

BRANGUS



MOCHO HOMOZIGOTO

LOTE
29

Nasc.: 30/07/2022

G/S: P.S.

Peso: 559kg

C.E.: 37cm

PS 196450

DEP'S - PROMEBO

	C	M	P
DEP	0,16	0,25	0,19
TOP	33%	15%	21%

ULTRASSONOGRAFIA DE CARÇAÇA

AOL	RATIO	MAR	EGS	PICANHA
109,06	0,61	2,02	3,31	6,15



Altura da Garupa: 1,33m
Comprimento Corporal: 1,46m

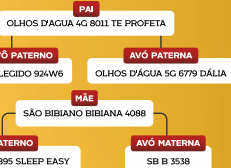

Athox FIV é um touro provado, mocho homozigoto e preto homozigoto, que se destaca pelo excelente selo racial, posterior volumoso e prepúcio corrigido. No PROMEBO, ele figura como Top 12% para Musculatura à Desmama, Top 13% para Ganho de Peso do Nascimento à Desmama Materno e Top 16% para Área de Olho de Lombo. Na ultrassonografia de carcaça, Athox provou-se o melhor Brangus deste leilão para AOL, com 109,06cm², obtendo ainda um ótimo resultado para EGS (3,31mm) e Espessura de Gordura na Picanha (6,15mm)! Filho de Profeta, um touro notável por seu grande volume corporal, profundidade e excepcional ganho de peso, Athox herda características de excelência, como o vigor sexual e precocidade. Sua mãe, São Bibiano Bibiana 4088, é filha de Rancho BRG 5895 Sleep Easy, um reprodutor influente na formação de plantéis e na produção de progênes de alta qualidade.



AMOX SONHO E REALIDADE FIV

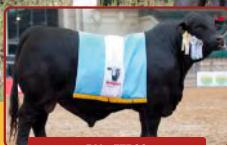

PAI - TERÇO

BRANGUS



MOCHO HOMOZIGOTO

LOTE
30

Nasc.: 30/07/2022

G/S: P.S.

Peso: 530kg





C.E.: 35cm

PS 196449

DEP'S - PROMEBO

	C	M	P
DEP	0,2	0,2	0,13
TOP	21%	24%	37%

ULTRASSONOGRAFIA DE CARÇAÇA

AOL	RATIO	MAR	EGS	PICANHA
				
97,46	0,47	2,26	4,26	9,49



Altura da Garupa: 1.35m
Comprimento Corporal: 145m



Amox FIV é um touro Brangus de 5ª geração, preto homozigoto e mocho homozigoto de destaque, conhecido por suas linhas corretas, estrutura óssea robusta e profundidade impressionante. No PROMEBO, ele se destaca como Top 1% para Espessura de Gordura Subcutânea na Picanha, Top 13% para Conformação à Desmama e Top 16% para Musculatura à Desmama. Amox se destacou também na ultrassonografia de carcaça como o melhor Brangus deste leilão para EGS, com 4,26mm e para Espessura de Gordura na Picanha, com incríveis 9,49mm! Filho de Terço, Grande Campeão Bezerro e Macho na Grande Nacional Brangus e Palermo, e neto de MC Elegido 924 W6 e Gladiador L1880, Amox FIV é reconhecido por sua carne abundante e músculos bem desenvolvidos. Sua mãe, a doadora Maçambará 096, descendente de Spartacus, Grande Campeão Expointer e produtor de campeões na Argentina, completa o pedigree de alta qualidade, garantindo consistência e excelência genética!



RS L2406



PAI - FRANCESCO

BRANGUS

MOCHO HOMOZIGOTO

LOTE
31

Nasc.: 28/11/2022

G/S: P.S.

Peso: 613kg

C.E.: 38cm

PS 185776

ULTRASSONOGRÁFIA DE CARÇAÇA

AOL RATIO MAR EGS PICANHA



100,64



0,53



2,62



3,79



6,62



Altura da Garupa: 1,33m
Comprimento Corporal: 1,59m

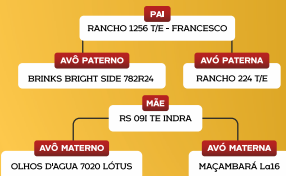

RS L2406 é um touro Brangus de 5ª geração, mocho homozigoto excepcional, destacando-se como o Brangus mais comprido do leilão, com 1,59 m, além de apresentar uma carcaça com profundidade, arqueamento de costelas, uma linha superior corrigida e um selo racial aprimorado. Aos 20 meses, apresenta 38 cm de circunferência escrotal e se destaca na ultrassonografia de carcaça com 100,64 cm' de AOL, 2,62 de Marmoreio, 3,79 mm de EGS e 6,62 mm de Espessura de Gordura na Picanha. Filho de Francesco, Grande Campeão Palermo 2014, é conhecido por sua linhagem aberta, correção em todas as linhas e grande desenvolvimento escrotal, representando o protótipo ideal do Brangus moderno. Exportado para mais de 10 países, Francesco produziu progênie de alta qualidade, destacando-se no Top 3% para peso à desmama, peso final e AOL. Na linha baixa, RS Indra, descendente de Lotus, é notável por sua precocidade, musculatura e excelente estrutura óssea, com uma genética robusta, sendo DECA 1 em várias características e ganhador de Índice Desmame e Índice Final.



DYDY SONHO E REALIDADE



BAR 5 SA ELTORRO 814S

SIMENTAL

MOCHO  75%
SUL-AFRICANO

LOTE
32

Nasc.: 23/08/2022

G/S: P.O.

Peso: 626kg

C.E.: 40cm

P150915

ULTRASSONOGRAFIA DE CARÇAÇA

AOL RATIO MAR EGS PICANHA



109,50



0,52



1,68



2,14



3,83



Dydy é destaque no 20º Leilão! Touro mocho, de linhagem 75% sul-africana, bioculado, de pelo curto, com notável correção estrutural, arqueamento de costelas e posterior volumoso. Destacou-se na ultrassonografia de carcaça, em sua Área de Olho de Lombo (AOL), com 109,50cm! Filho de Eltorro, um mocho 100% sul-africano proveniente de Expert e da vaca 3 estrelas Ru Duv Caramia, Dydy herda uma excelente pigmentação ocular e um frame moderado, com ótimos números para carcaça, incluindo a Área de Olho de Lombo. Na linhagem materna, Adaga Sonho e Realidade (PWM First x Olgaza Sonho e Realidade) contribui com características modernas e adaptadas do First, um Simental 100% sul-africano importado. Essa combinação garante a Dydy uma genética robusta e adaptada, ideal para o mercado atual!



Altura da Garupa: 1,34m
Comprimento Corporal: 1,59m



DOLBRE BAR 5 SONHO E REALIDADE TE



DOUBLE BAR D RIPTIDE 51P

SIMENTAL

AMOCHADO  100% SUL-ÁFRICANA

LOTE
33

Nasc.: 15/09/2022

G/S: P.O.

Peso: 641kg

C.E.: 47cm

P150913

ULTRASSONOGRÁFIA DE CARÇAÇA

AOL RATIO MAR EGS PICANHA



118,29



0,56



1,50



1,96



5,24



Altura da Garupa: 141cm
Comprimento Corporal: 1,60m

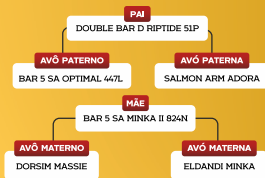

Dolbre BAR 5 é um reprodutor excepcional, 100% de linhagem sul-africana, ela representa a primeira geração em oferta dos produtos da Sonho e Realidade de embriões importados da BAR 5, destacando-se com a maior circunferência escrotal do leilão, com 47 cm. Bioculado e com excelente estrutura corporal, Dolbre combina comprimento impressionante, profundidade, bom arqueamento de costelas e um posterior robusto. Na ultrassonografia de carcaça, obteve impressionantes 118,29 cm² em AOL e 5,24 mm em Espessura de Gordura na Picanha. Filho de Riptide, um touro de frame médio, bem pigmentado, musculoso e conhecido por sua facilidade de parto, Dolbre herda características notáveis como pigmentação uniforme, musculatura bem distribuída e ganhos de peso consistentes. Riptide é TOP 10% para composto materno e leite na CSA, reconhecido por sua capacidade de transmitir essas qualidades. A mãe de Dolbre, BAR 5 Minka II 824N, do criatório BAR 5, é irmã do grande BAR 5 Gong e reforça a consistência genética e o prestígio deste reprodutor.



DUBON BAR 5 SONHO E REALIDADE TE

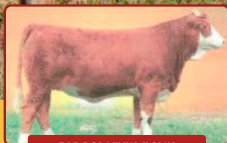

BAR 5 SA MINKA II 824N

SIMENTAL

AMOCHADO  100% SUL-AFRICANA

LOTE
34

Nasc.: 14/09/2022





G/S: P.O.

Peso: 638kg

C.E.: 39cm

P150597

ULTRASSONOGRÁFIA DE CARÇAÇA

AOL	RATIO	MAR	EGS	PICANHA
				
112,98	0,53	2,03	1,99	4,26

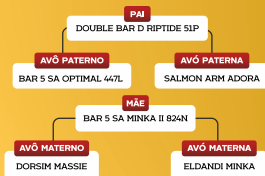

Dubon BAR 5 TE também faz parte da primeira geração de animais nascidos a partir dos embriões adquiridos do renomado criatório canadense BAR 5. Com 100% de linhagem sul-africana, Dubon apresenta uma linha superior robusta e uma linha inferior corrigida, costelas bem arqueadas e uma carcaça profunda com posterior volumoso. Destacou-se na ultrassonografia de carcaça, em sua Área de Olho de Lombo (AOL), com 112,98cm²! Ele é filho de Riptide, um touro de frame médio, altamente pigmentado e musculoso, conhecido por sua facilidade de parto e por transmitir ganho de peso, musculatura e pigmentação. Riptide é TOP 10% para composto materno e leite na CSA. A mãe de Dubon, BAR 5 Minka II 824N, é proveniente do próprio criatório BAR 5, e irmã de Bar 5 Gong, garantindo uma consistência genética superior e reforçando a qualidade deste acasalamento.



Altura da Garupa: 142cm
Comprimento Corporal: 1,57m



DOGLO BAR 5 SONHO E REALIDADE TE

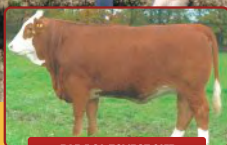

BAR 5 SA ECLIPSE 827R

SIMENTAL

AMOCHADO  100% SUL-AFRICANA

LOTE
35

Nasc.: 22/09/2022





G/S: P.O.

Peso: 672kg

C.E.: 45cm

P150600

ULTRASSONOGRAFIA DE CARÇAÇA

AOL	RATIO	MAR	EGS	PICANHA
				
109,94	0,57	1,54	1,97	4,26



Altura da Garupa: 142cm
Comprimento Corporal: 1,59m

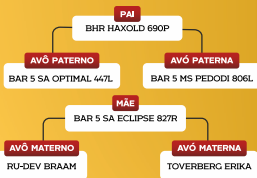

Doglo BAR 5 TE é um dos destaques deste leilão, mais um dos primeiros animais nascidos do banco genético do renomado criatório canadense BAR 5. Com 100% de linhagem sul-africana, Doglo apresenta um excelente biotipo: é bioculado, bem pigmentado, de pelo curto, com uma carcaça impressionante, costelas bem arqueadas, musculatura destacada e posterior robusto, destacando-se ainda pela sua circunferência escrotal de 45cm com menos de 23 meses. Destacou-se na ultrassonografia de carcaça, em sua Área de Olho de Lombo (AOL), com 109,94cm². Ele é filho de BHR SA Haxold 690P um reprodutor bioculado de pelo curto, conhecido por seu excelente comprimento corporal e alta performance, sendo Top 5% na CSA para peso de carcaça e desenvolvimento precoce. Haxold também se destaca pelo frame moderado e área de olho de lombo (103 cm² aos 14 meses), além de possuir 4 estrelas no Programa Genestar para maciez e marmoreio da carne. Na linhagem materna, temos muita consistência genética e nomes de grandes esteios da Raça com BAR 5 Eclipse. Ela é uma das mais renomadas filhas de Toverbeg Erika, irmã materna de reprodutores mundialmente conhecidos como Piona, Expert, Mario e Stimulation, reforçando a qualidade genética de Doglo!



DUMBO BAR 5 SONHO E REALIDADE TE

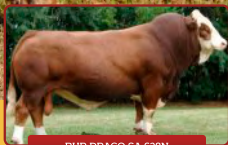
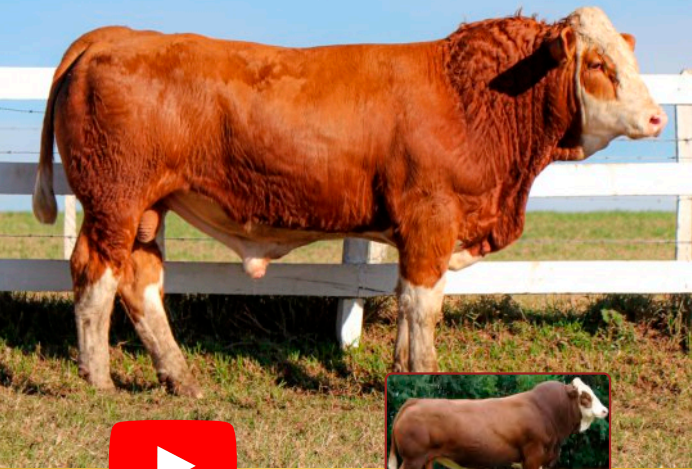

BHR DRACO SA 628N

SIMENTAL

AMOCHADO  100% SUL-AFRICANA

LOTE
36

Nasc.: 01/11/2022



G/S: P.O.

Peso: 621kg

C.E.: 39cm

P150916

ULTRASSONOGRAFIA DE CARÇAÇA

AOL	RATIO	MAR	EGS	PICANHA
				
116,16	0,58	1,64	1,88	4,74



Altura da Garupa: 140cm
Comprimento Corporal: 1,59m



Dumbo BAR 5 TE é um dos destaques deste leilão, marcando o início da comercialização dos primeiros animais oriundos dos embriões adquiridos do renomado criatório canadense BAR 5. Com 100% de linhagem sul-africana, Dumbo é bioculado, apresentando costelas bem arqueadas e um excelente volume de posterior. Ele se consagrou como o 3º Melhor Bezerro na Nacional (2023). Destacou-se na ultrassonografia de carcaça, em sua Área de Olho de Lombo (AOL), com 116,16cm! Filho de Draco, um reprodutor sul-africano, Dumbo herda uma conformação excepcional, profundidade corporal e arqueamento de costelas. Draco é filho de Kykso Haped, líder genético em peso à desmama, peso ao ano, habilidade maternal e peso de carcaça, e sua mãe é uma das melhores matrizes da África do Sul. A mãe de Dumbo, BAR 5 Minka II 824N, é proveniente do criatório BAR 5, irmã de BAR 5 Gong o que contribui para a consistência genética deste acasalamento!



DINDO SONHO E REALIDADE



PWM PALEMON AS

SIMENTAL

AMOCHADO  75% SUL-AFRICANA

LOTE
37

Nasc.: 04/01/2022





G/S: P.O.

Peso: 835kg

C.E.: 45cm

P150503

ULTRASSONOGRAFIA DE CARÇAÇA

AOL	RATIO	MAR	EGS	PICANHA
				
123,26	0,57	1,94	2,84	3,83

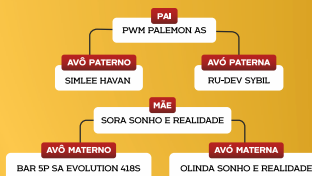

Dindo é um touro excepcional, de linhagem predominante sul-africana (75%), que se destaca por suas linhas corretas, paleta suave e posterior potente. Com 1,55 m de altura, é o touro mais alto deste leilão, além de ser o Simental mais pesado (835 kg) e mais comprido (1,72 m) e apresentando ótima circunferência escrotal (45 cm). Na ultrassonografia de carcaça, alcançou a melhor marca do leilão para AOL, com 123,26 cm³. Filho de PWM Palemon AS, um reprodutor completo com origem em embrião importado da África do Sul, Palemon se destacou na Casa Branca Agropastoril, onde foi campeão em Índice de Desenvolvimento, Índice de Adaptabilidade e Índice de Morfologia. Na linha baixa, Sora Sonho e Realidade, filha de BAR 5 Evolution (um touro vermelho, bioculado e mocho), é reconhecida pela precocidade, uniformidade, boa pigmentação e excelente performance dos seus filhos.



Altura da Garupa: 1,55m
Comprimento Corporal: 1,72m



DONO SONHO E REALIDADE

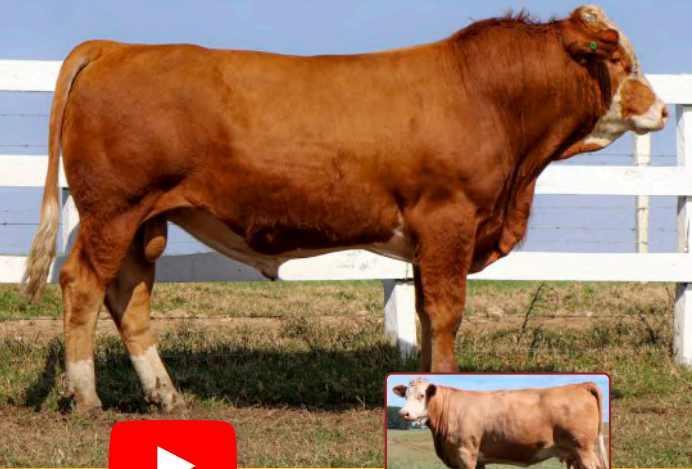

MEIGA SONHO E REALIDADE

SIMENTAL

AMOCHADO  75% SUL-AFRICANA

LOTE
38

Nasc.: 09/09/2022

G/S: P.O.

Peso: 653kg

C.E.: 39cm

P150917

ULTRASSONOGRÁFIA DE CARÇAÇA

AOL RATIO MAR EGS PICANHA



104,86



0,49



2,39



2,61



5,67



Dono é um touro rústico, de linhagem predominante sul-africana (75%), bioculado e de pelo curto, com impressionantes 1,63 m de comprimento e linhas superior e inferior corrigidas. Destaca-se por sua linhagem materna de excelência, sendo sua mãe, Meiga, uma das principais doadoras da FSR. Na ultrassonografia de carcaça, Dono é o melhor Simental deste leilão para Marmoreio (2,39) e para Espessura de Gordura na Picanha (5,67 mm), obtendo ainda um ótimo resultado para Área de Olho de Lombo (104,86 cm²). É filho de Eltorro, um reprodutor mocho 100% sul-africano, descendente de Expert e da vaca 3 estrelas Ru Duv Caramia, conhecido por sua pelagem cereja e excelente pigmentação ocular. Eltorro é reconhecido por seu frame moderado e bons números para carcaça. A linhagem materna de Dono temos Meiga (Pioneer X Bazuca) Pioneer, um ícone da raça Simental, e Bazuca, uma matriarca fundamental na fundação do Simental na FSR.



Altura da Garupa: 142cm
Comprimento Corporal: 1,63m



DANION BAR 5 SONHO E REALIDADE TE



BHR THREE SIXES SA L666E

SIMENTAL

AMOCHADO  100% SUL-ÁFRICANA

LOTE
39

Nasc.: 03/11/2022



G/S: P.O.

Peso: 630kg

C.E.: 37cm

P150598

ULTRASSONOGRÁFIA DE CARÇAÇA

AOL	RATIO	MAR	EGS	PICANHA
				
96,79	0,47	1,80	2,96	4,74

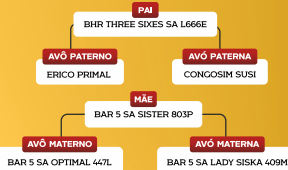

Danion BAR 5 TE representa também os primeiros animais oriundos dos embriões adquiridos do renomado criatório canadense BAR 5. Com 100% de linhagem sul-africana, Danion é bioculado, de pelo curto, e apresenta costelas bem arqueadas e passagens suaves. Ele se destacou como o Reservado Campeão Bezerra na Nacional (2023). Filho de BHR Three Sixes L666E, um fenômeno mundial da raça Simental, Danion herda a excelência de um reprodutor cujo sêmen foi comercializado para diversos países, produzindo campeões e contribuindo para a formação de grandes plantéis. A mãe de Danion, BAR 5 SA Sister 803P, também do criatório BAR 5, reforça a consistência genética do acasalamento. Sister é irmã inteira do renomado reprodutor BAR 5 Harrach, conhecido mundialmente!



Altura da Garupa: 1,38m
Comprimento Corporal: 1,56m



ELOK BAR 5 SONHO E REALIDADE TE



BAR 5 SA MISS CHERIE 801M

SIMENTAL

AMOCHADO  100% SUL-AFRICANA

LOTE
40

Nasc.: 21/01/2023

G/S: P.O.

Peso: 589kg

C.E.: 44cm

P150602

ULTRASSONOGRAFIA DE CARÇAÇA

AOL RATIO MAR EGS PICANHA



100,78



0,50



1,68



3,79



5,21



Altura da Garupa: 1,34m

Comprimento Corporal: 1,61m

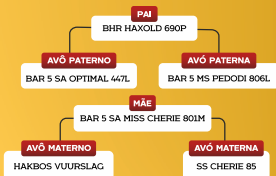

Elok BAR 5 é um touro de linhagem 100% sul-africana, mais uma oportunidade em adquirir genética do renomado criatório canadense BAR 5. Premiado como Reservado Campeão Bezerra Menor Nacional (2023), Elok se destaca pela sua precocidade, apresentando aos 18 meses uma circunferência escrotal de 44 cm e comprimento notável de 1,61 m, além de apresentar uma ótima estrutura corporal, com linha de dorso corrigida, volume de carcaça, profundidade e posterior pesado. Na ultrassonografia de carcaça, foi o melhor Simental do leilão para EGS (3,79 mm), e obteve excelentes resultados para AOL (100,78 cm²) e Espessura de Gordura na Picanha (5,21 mm). Filho de BHR SA Haxold 690P, um reprodutor bioculado de excelente comprimento corporal e destacado Top 5% para peso de carcaça e desenvolvimento precoce (CSA), Haxold é conhecido por seu frame moderado e alta área de olho de lombo (103 cm² aos 14 meses), além de ter 4 estrelas no Programa Genestar para Maciez e Marmoreio. A mãe de Elok, BAR 5 SA Miss Cherie 801M, é uma das primeiras vacas sul-africanas do criatório BAR 5, contribuindo para a consistência genética com excelente caracterização materna, incluindo leite, fertilidade e habilidade materna.



DECON SONHO E REALIDADE



SIGILO DO SVA

SIMENTAL

AMOCHADO



50%
BRASILEIRO



43.75%
ALEMÃO

LOTE
41

Nasc.: 03/11/2022

G/S: P.O.

Peso: 595kg

C.E.: 44cm

P150914

ULTRASSONOGRAFIA DE CARÇAÇA

AOL	RATIO	MAR	EGS	PICANHA
10238	0,51	160	269	284



Altura da Garupa: 143cm
Comprimento Corporal: 144cm



Decon é um jovem touro com excelente desenvolvimento, aliando linhagens do simental brasileiro e alemão, destacando-se pela pigmentação, bioculação e uma linha superior corrigida, além de uma impressionante circunferência escrotal de 41 cm aos 21 meses. Na ultrassonografia de carcaça, sobressai com um notável resultado em Área de Olho de Lombo, alcançando 102,38 cm². Filho de Sigilo SVA, um touro moderno do criatório Saexi, Decon herda características de carcaça excepcional, precocidade e fertilidade, aliado a uma pigmentação perfeita e excelente rusticidade, evidenciada pelo seu prêmio como Grande Campeão Nacional da 1ª Exposição Virtual da raça Simental (2020). Sigilo SVA é líder do Sumário da ABCRSS e é conhecido por suas altas DEPs em ganho de peso ao desmame, ano e sobreano, com uma avaliação genômica destacada como 4 estrelas no índice Igenity Beef Neogen. Na linha baixa, Decon é descendente de Zela Sonho e Realidade (LRX HP Rocket x Ruá), uma fêmea notável que incorpora o sangue de Rocket, um reprodutor de destaque na FSR pelos resultados de sua progênie.



REIK FSR



MR IMA 839 POI

BRAHMAN

AMOCHADO

LOTE
42

Nasc.: 12/06/2022

G/S: P.O.

Peso: 595kg

C.E.: 35cm

WSR 378

ULTRASSONOGRAFIA DE CARÇAÇA

AOL RATIO MAR EGS PICANHA



103,73



0,49



2,78



3,79



9,01

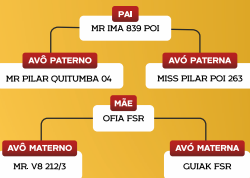

Reik FSR é um dos grandes destaques deste leilão, apresentando excelente caracterização racial, cupim bem implantado e uma carcaça potente e volumosa, com profundidade, bom arqueamento de costelas e um posterior marcante. Na ultrassonografia de carcaça, destaca-se com resultados impressionantes em Área de Olho de Lombo (103,73 cm²), Marmoreio (2,78) e Espessura de Gordura na Picanha (9,01 mm). Filho de Mr. IMA 839 POI, um touro precoce com carcaça volumosa e ótimo revestimento, Reik herda a qualidade de um reprodutor com ossatura forte, excelente estrutura e aprumos, além de uma musculatura de posterior que desce até próximo ao jarrete. Sua linhagem materna inclui Ofia (Mr V8 212/3 x Guiak FSR), com 212/3 sendo um precursor da característica mocho no Brahman, conhecido por produzir vários filhos de destaque e ser Trait Leader para nascimento.



Altura da Garupa: 143cm
Comprimento Corporal: 144cm



RASO FSR FIV

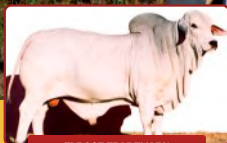

ELROSE TRADEMARK

BRAHMAN

AMOCHADO

LOTE
43

Nasc.: 31/08/2022

G/S: P.O.

Peso: 549kg

C.E.: 35cm

WSR 394

ULTRASSONOGRÁFIA DE CARÇAÇA

AOL	RATIO	MAR	EGS	PICANHA
92,39	0,56	1,89	4,26	8,52

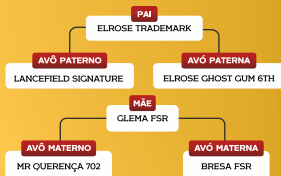

Raso FSR FIV é um touro rústico e comprido (1,53 m), notável por sua profundidade, arqueamento de costelas, prepúcio corrigido e virilha baixa. Na ultrassonografia de carcaça, se destaca pela Espessura de Gordura na Picanha (8,52 mm) e Espessura de Gordura Subcutânea (4,26 mm). Filho de Elrose Trademark, um touro descendente de um dos melhores reprodutores australianos, Raso FSR FIV herda excelente ossatura, carcaça volumosa e musculatura bem distribuída, além de ser muito largo e racialmente bem caracterizado. Suas progênes são conhecidas por sua padronização e beleza racial, além de apresentar alto potencial de crescimento e precocidade. Na linhagem materna, nossa doadora Glema FSR (Mr. Querença 702 x Bresa FSR) inclui o icônico Querença 702 e a genética da Fazenda Pilar (RJ), um dos berços da raça Brahman no Brasil.



Altura da Garupa: 143cm
Comprimento Corporal: 1,53m



ROBE FSR FIV



ELROSE TRADEMARK

BRAHMAN

AMOCHADO

LOTE
44

Nasc.: 27/08/2022

G/S: P.O.

Peso: 554kg

C.E.: 37cm

WSR 391

ULTRASSONOGRAFIA DE CARÇAÇA

AOL	RATIO	MAR	EGS	PICANHA
99,73	0,46	2,02	4,28	6,06



Altura da Garupa: 144cm
Comprimento Corporal: 1,50m

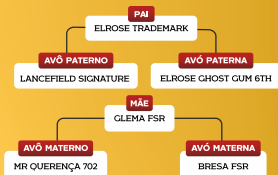

Robe FSR FIV é um touro rústico de destaque, notável pelo volume de carcaça, com ênfase em seu posterior, e pela profundidade e arqueamento de costelas excepcionais. Na ultrassonografia de carcaça, sobressai-se pela Espessura de Gordura na Picanha (6,06 mm) e pela Espessura de Gordura Subcutânea (4,28 mm). Filho do renomado Elrose Trademark, que descende de um dos melhores touros da Austrália, Robe apresenta uma ossatura sólida, carcaça volumosa e musculatura bem distribuída, com ampla largura e excelente caracterização racial. Suas progênes são conhecidas pela padronização, beleza racial, e transferem alto potencial de crescimento e precocidade. Na linhagem materna, a doadora Glema FSR (Mr. Querença 702 x Bresa FSR) destaca-se, com Querença 702 sendo um ícone nacional e Bresa trazendo genética da renomada Fazenda Pilar (RJ), um dos berços da raça Brahman no Brasil. Robe FSR FIV é a escolha ideal para aprimorar seu rebanho com genética de alta qualidade!



RAMO FSR



JDH MR MANSO

BRAHMAN

MOCHO

LOTE
45

Nasc.: 17/06/2022

G/S: P.O.

Peso: 554kg

C.E.: 33cm

WSR 391

ULTRASSONOGRÁFIA DE CARÇAÇA

AOL	RATIO	MAR	EGS	PICANHA
106,88	0,52	2,26	2,36	6,16

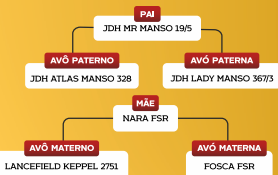

Ramo é um touro mocho que se destaca pela profundidade, linha superior bem corrigida e excelente pigmentação, sendo o mais alto entre os Brahman deste leilão, com 1,44m de altura. Na ultrassonografia de carcaça, ele se sobressai com uma Área de Olho de Lombo de 106,88 cm² e Espessura de Gordura na Picanha de 6,16 mm. Filho de JDH Mr Manso 19/5, um touro renomado por sua consistência e características valiosas, como baixo peso ao nascimento, velocidade de ganho de peso e habilidade maternal nas filhas, Manso 19/5 é profundo, arqueado e possui excelente conformação e largura de garupa. A linhagem materna de Ramo inclui Nara FSR (Lancefield Keppel 2751 x Fosca FSR), com Keppel sendo um reprodutor mocho australiano de ótima conformação, estrutura robusta e volume de carne notável, especialmente no posterior, além de um animal equilibrado com frame moderado e aprumos corretos.



Altura da Garupa: 144cm
Comprimento Corporal: 1,50m



RUTH FSR

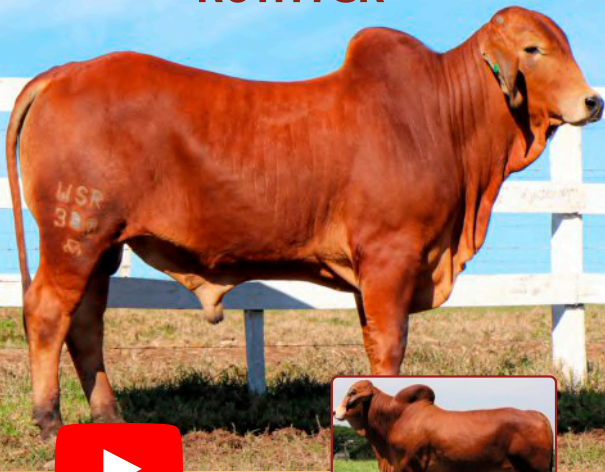

LANCEFIELD M BREAK THRU

BRAHMAN

MOCHO

LOTE
46

Nasc.: 03/07/2022

G/S: P.O.

Peso: 556kg

C.E.: 37cm

WSR 380

ULTRASSONOGRÁFIA DE CARÇAÇA

AOL	RATIO	MAR	EGS	PICANHA
95,64	0,47	2,94	5,21	11,84

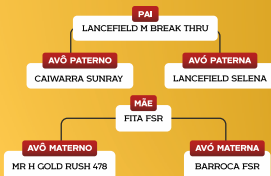

Ruth FSR é um dos grandes destaques deste leilão. Touro rústico e mocho, destaca-se pelo grande volume corporal, especialmente em seu posterior, prepúcio corrigido e cupim bem implantado, com excelente caracterização racial. Na ultrassonografia de carcaça se destacou como o melhor touro deste leilão para Espessura de Gordura na Picanha com 11,84mm, além de ser o melhor Brahman para Marmoreio (2,94) e EGS (5,21mm)! Filho do renomado Break Thru, um Brahman vermelho mocho importado da Austrália, Ruth FSR combina uma conformação impecável, estrutura óssea robusta e grande volume de carne. Sua linha genética é reforçada por Fita (Gold Rush x Barroca FSR), Gold Rush, Reservado de Grande Campeão Nacional e Internacional, e Barroca, com genética da Fazenda Pilar (RJ), uma referência na raça Brahman no Brasil. Ruth FSR é a escolha ideal para elevar a qualidade do seu rebanho!



Altura da Garupa: 142cm
Comprimento Corporal: 147cm



RICO FSR



LANCEFIELD M BREAK THRU

BRAHMAN

AMOCHADO

LOTE
47

Nasc.: 06/01/2022

G/S: P.O.

Peso: 561kg

C.E.: 37cm

WSR 372

ULTRASSONOGRAFIA DE CARÇAÇA

AOL RATIO MAR EGS PICANHA



94,84



0,53



2,13



3,79



7,13

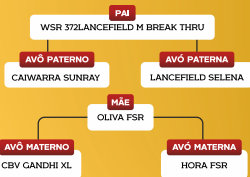

Apresentamos o Rico FSR, um touro rústico de 1,44m de altura, notável por seu volume de posterior, linha de dorso e pigmentação. Na ultrassonografia de carcaça se sobressai para Espessura de Gordura na Picanha, com 7,13mm! Filho do renomado Break Thru, um Brahman vermelho mocho importado da Austrália, Rico FSR exibe uma conformação e estrutura óssea excepcionais, além de um grande volume de carne. Seu pedigree é reforçado pela linhagem materna, com Oliva (CBV Gandhi XL x Hora FSR). O Gandhi XL, também australiano, é reconhecido por suas progênes que se destacam em Peso à Desmama, Rendimento de Carcaça e Maciez. Ideal para melhorar a qualidade do rebanho com genética comprovada.



Altura da Garupa: 144cm
Comprimento Corporal: 1,53m



INOXE SONHO E REALIDADE



BENEDICTUS ROBUSTO 2406

DEVON

MOCHO



LOTE
48

Nasc.: 20/08/2022

G/S: P.O.

Peso: 621kg

C.E.: 39cm

78196

DEP'S - PROMEBO

	INDD	INDF	GND
DEP	19,6	21,82	5,62
TOP	19%	20%	23%

ULTRASSONOGRAFIA DE CARÇAÇA

AOL	RATIO	MAR	EGS	PICANHA
86,84	0,49	2,58	4,73	8,52



Altura da Garupa: 1,33m
Comprimento Corporal: 1,50m

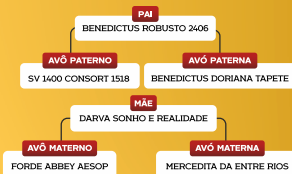

Inoxe Sonho e Realidade é um dos destaques deste leilão! Touro rústico, mocho e de dupla marca, comprovando a sua superioridade genética, Inoxe impressiona com sua forte estrutura óssea, arqueamento de costelas destacado, linha superior e inferior corrigidas, e uma pelagem rubi marcante. Na ultrassonografia de carcaça se destaca como o melhor Devon deste leilão para Marmoreio (2,58) e para Espessura de Gordura na Picanha (8,52mm), sobressaindo-se ainda em EGS (4,73mm)! No PROMEBO, destaca-se como Top 19% em Índice Desmama, Top 20% em Índice Final e Top 21% em Índice Bioeconômico de Carcaça. Filho de Benedictus Robusto 2406, Reservado de Grande Campeão na Expointer 2017, com progênie premiadas e comprovado potencial para ganho de peso. Na linha baixa, Darva (Forde Abbey Aesop x Mercedita) destaca-se, com Aesop sendo um touro renomado na Raça Devon. Inoxe é a escolha perfeita para aprimorar seu rebanho com genética de excelência!



IZU SONHO E REALIDADE TE



FORDE ABBEY OMEGA

DEVON

MOCHO HOMOZIGOTO

LOTE
49

Nasc.: 21/11/2022

G/S: P.O.

Peso: 586kg



C.E.: 38cm

79138

DEP'S - PROMEBO

	INDD	GND	PM
DEP	16,75	6,57	-0,13
TOP	26%	16%	2%

ULTRASSONOGRÁFIA DE CARÇAÇA

AOL	RATIO	MAR	EGS	PICANHA
				
90,26	0,57	2,57	5,68	8,05



Altura da Garupa: 1.33m
Comprimento Corporal: 140m



Izu Sonho e Realidade TE é um dos destaques deste leilão, sendo o único Devon provado mocho homozigoto desta oferta. Ele se destaca por sua carcaça impressionante, com arqueamento de costelas, profundidade, e um posterior volumoso, além de apresentar uma correção notável nas linhas superior e inferior. Na ultrassonografia de carcaça se destaca como o melhor Devon deste leilão para EGS (5,68mm), sobressaindo-se ainda em Marmoreio (2,57) e para Espessura de Gordura na Picanha (8,05mm)! No PROMEBO, Izu destaca-se como Top 13% em Espessura de Gordura Subcutânea, Top 16% em Ganho de Peso do Nascimento à Desmama, e Top 24% em Ganho de Peso do Nascimento ao Sobreano. Filho de Saudade Topázio, um touro mocho homozigoto da renomada Cabanha Saudade, Izu traz uma genética de excelência. Na linhagem materna, Eloá (Omega x Águia) destaca-se com Omega, ícone da raça, classificado Top 1% para peso aos 400 dias e Top 5% para pesos aos 200 e 600 dias. Izu é a escolha ideal para elevar a qualidade do seu rebanho com genética superior, mocha e comprovada!



IODO SONHO E REALIDADE FIV



HANSNETT HAMILTON

DEVON

MOCHO

LOTE
50

Nasc.: 16/09/2022

G/S: P.O.

Peso: 557kg

C.E.: 39cm

80646

DEP'S - PROMEBO

	PN	AOL	T
DEP	-0,78	0,56	0,02
TOP	26%	38%	64%

ULTRASSONOGRAFIA DE CARÇAÇA

AOL	RATIO	MAR	EGS	PICANHA
89,22	0,49	2,24	2,37	5,69



Altura da Garupa: 1,33m
Comprimento Corporal: 1,40m

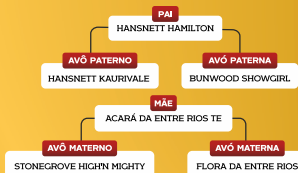

Iodo Sonho e Realidade FIV é um touro mocho de forte estrutura óssea, com ótimos aprumos e linhas superior e inferior corretas. No PROMEBO, apresenta DEP negativa para Peso ao Nascer, o que indica facilidade de parto para suas progênes e possibilita sua utilização em novilhas. Filho do renomado Hamilton, Touro Devon do Ano de 2008, Iodo traz uma genética de prestígio. Na linhagem materna, Acará (Stonegrove x Flora) destaca-se com Stonegrove HighN'Mighty, um dos maiores pais da Raça Devon. Reconhecido pela facilidade de parto e qualidade de carne, Stonegrove transmite musculosidade, volume, precocidade e excelente desempenho em ganho de peso. Iodo é uma escolha excepcional para aprimorar seu rebanho com genética de alta qualidade!



HALETO SONHO E REALIDADE

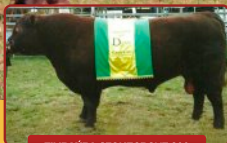
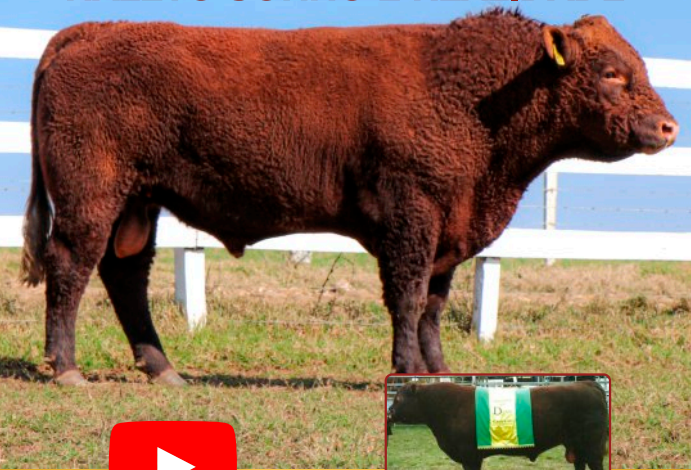

TIMBAÚBA STONEGROVE 800

DEVON

MOCHO

LOTE
51

Nasc.: 17/12/2021

G/S: P.O.

Peso: 640kg

C.E.: 39cm

76769

DEP'S - PROMEBO

	PN	PD	AOL
DEP	-0,37	0,1	0,85
TOP	42%	33%	30%

ULTRASSONOGRAFIA DE CARÇAÇA

AOL	RATIO	MAR	EGS	PICANHA
95,51	0,5	2,52	3,31	5,68



Altura da Garupa: 1,32m
Comprimento Corporal: 1,52m

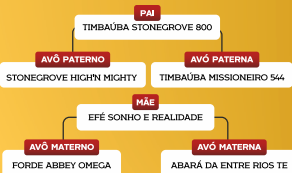

Haleto é um touro mocho que se destaca como o mais comprido entre os Devon deste leilão, com 1,52 m. Ele impressiona pela sua caracterização racial, linha de dorso corrigida e posterior potente. Na ultrassonografia de carcaça, Haleto se sobressai no Marmoreio, com uma pontuação de 2,52, e no PROMEBO, ocupa o Top 24% para Ganho de Peso do Nascimento à Desmama Materno. Filho de Timbauba Stonegrove 800, um touro mocho renomado por sua produção com baixo peso ao nascer, facilidade de parto e correção em aprumos e úbere, Haleto também herda a padronização de produção, com animais de excelente conformação e musculatura. Na linha materna, Efé (Omega x Abará) contribui com sangue de Omega, um ícone da raça, classificado no Top 1% para peso aos 400 dias e no Top 5% para peso aos 200 e 600 dias, e Abará, filha de Hamilton.



ICOR SONHO E REALIDADE



BACHAREL DE SANTA ALICE

DEVON

AMOCHADO

LOTE
52

Nasc.: 26/08/2022

G/S: P.O.

Peso: 620kg





C.E.: 38cm

78197

DEP'S - PROMEBO

	PN	GDS	AOL
DEP	-0,23	3,66	0,82
TOP	48%	38%	30%

ULTRASSONOGRAFIA DE CARÇAÇA

AOL	RATIO	MAR	EGS	PICANHA
				
87,84	0,44	2,13	4,26	7,57



Icor Sonho e Realidade é um touro rústico, com prepúcio bem corrigido e uma carcaça exuberante, caracterizada por um posterior volumoso, profundidade e arqueamento de costelas impressionantes. Na ultrassonografia de carcaça se destaca por sua Espessura de Gordura na Picanha, de 7,57mm! Filho de Bacharel, um touro com genética Rotokawa da Nova Zelândia e tradição da Cabanha Azul, Icor combina excelente performance com uma linhagem genética robusta. Sua linhagem materna inclui Ega (Omega x Acácia), com Omega sendo um ícone da raça, classificado Top 1% para peso aos 400 dias e Top 5% para peso aos 200 e 600 dias. Acácia também contribui com o prestígio do sangue de Hamilton. Icor é ideal para aprimorar seu rebanho com genética de alta qualidade e comprovada excelência!



Altura da Garupa: 140cm
Comprimento Corporal: 148cm



IPOLO SONHO E REALIDADE FIV

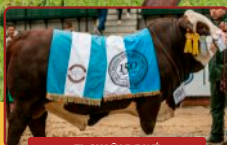
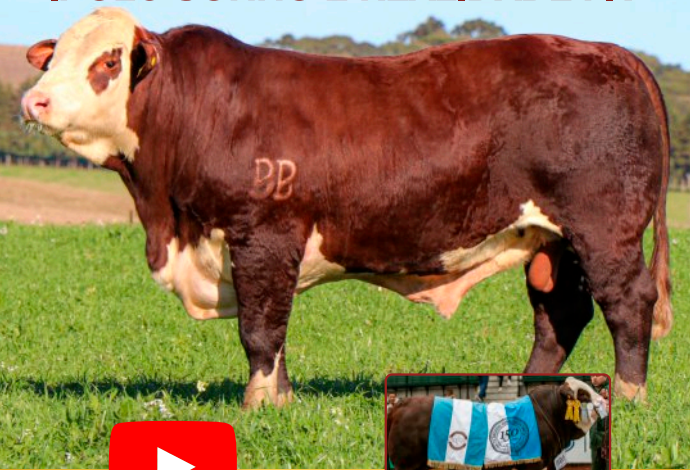

EL CHAÑAR PAYÉ

BRAFORD



MOCHO

LOTE
53

Nasc.: 09/07/2022

G/S: P.S.

Peso: 740kg

C.E.: 36cm

436605

DEP'S - PROMEBO

	INDD	INDF	GND
DEP	34,14	39,5	8,53
TOP	2%	2%	5%

ULTRASSONOGRAFIA DE CARÇAÇA

AOL	RATIO	MAR	EGS	PICANHA
113,85	0,52	2,55	5,21	8



Altura da Garupa: 144cm
Comprimento Corporal: 1,59m

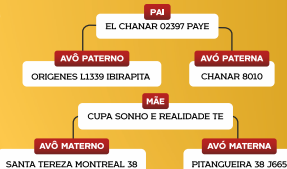

O Grande Campeão Braford da FENAGEN 2024 que ocorreu em Pelotas (RS) em comemoração aos 50 anos do PROMEBO, obtendo um índice entre desempenho genotípico e fenotípico de 85,37. Ipolu Sonho e Realidade FIV é um dos grandes destaques do leilão, um touro dupla marca, mocho e de grande porte, com 1,59m de comprimento e 1,44m de altura. Ele se destaca com um fenótipo impressionante, bem pigmentado, com linhas superior e inferior corrigidas, e uma carcaça exuberante e volumosa, especialmente em seu posterior e profundidade. Na ultrassonografia de carcaça provou-se um touro muito equilibrado em todas as análises, destacando-se: em AOL (113,85cm³), Marmorio (2,55), EGS (5,21mm) e Espessura de Gordura na Picanha (8,00mm)! No PROMEBO, Ipolu está entre os melhores de sua geração no Brasil, ele é Top 2% para Índice Desmama e Índice Final, e Top 4% para Índice Bioeconômico de Carcaça! Filho de Payé, Grande Campeão Macho Palermo 2016, conhecido por sua excelente circunferência escrotal, cor e pigmentação, Ipolu também tem a linhagem materna consistente com uma de nossas principais doadoras: Cupa Sonho e Realidade (Santa Tereza Montreal x Estrela Paisano). É a escolha ideal para aprimorar seu rebanho puro ou comercial com genética de alta qualidade e desempenho comprovado.



ISTEL SONHO E REALIDADE FIV



PITANGUEIRA BIG BROTHER

BRAFORD

MOCHO

LOTE
54

Nasc.: 03/07/2022

G/S: P.S.

Peso: 665kg

C.E.: 38cm

436668

DEP'S - PROMEBO

	U	T	GIM
DEP	-0,09	0,1	0,09
TOP	2%	31%	22%

ULTRASSONOGRAFIA DE CARÇAÇA

AOL	RATIO	MAR	EGS	PICANHA
104,66	0,56	3,14	5,68	8,48



Altura da Garupa: 141cm
Comprimento Corporal: 1,61m

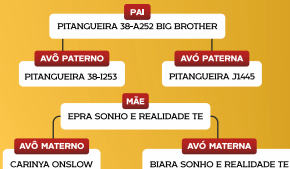

Istel FIV é um touro Braford mocho, notável por seu desenvolvimento superior, sendo o mais comprido do leilão, com 1,61 m. Destaca-se pela correção do prepúcio, um posterior volumoso, costelas bem arqueadas e transições suaves entre o dianteiro e o posterior. Na ultrassonografia de carcaça, Istel é o melhor da raça presente no leilão, destacando-se em Marmoreiro (3,14), EGS (5,68 mm), Espessura de Gordura na Picanha (8,48 mm) e ainda um ótimo resultado para AOL (104,66 cm²). No PROMEBO, está classificado entre os 2% melhores para Umbigo e 17% para Tamanho à Desmama. Filho do divisor de águas no Braford - Big Brother, um touro conhecido por suas progênes de destaque, além de profundidade, equilíbrio e harmoniosa conformação, Istel se beneficia de um biotipo ideal para novilhas precoces, com velocidade de ganho de peso excepcional e ótimo acabamento de carcaça. A linhagem materna inclui Epra Sonho e Realidade (Carinya Onslow x Biara Sonho e Realidade TE). Carinya Onslow é um reprodutor australiano de destaque, conhecido por seu ganho de peso e musculatura de excelência, enquanto Biara carrega o sangue de Taura da São Miguel, um ícone da raça, Grande Campeão do Congresso Mundial de 2009.



RS FIV L22

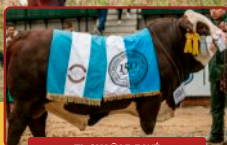

EL CHANAR PAYÉ

BRAFORD

MOCHO

LOTE
55

Nasc.: 13/06/2022

G/S: P.S.

Peso: 632kg

C.E.: 37cm

444985

DEP'S - PAMPAPLUS

	CRP	RAC	POC
DEP	0,03	0,05	0,05
TOP	44%	26%	34%

ULTRASSONOGRAFIA DE CARÇAÇA

AOL	RATIO	MAR	EGS	PICANHA
119,14	0,52	2,5	4,73	5,71



Altura da Garupa: 1,38m
Comprimento Corporal: 145m



FIV L22 é um touro rústico e mocho de destaque, com um volumoso posterior, profundidade notável, costelas arqueadas e um prepúcio bem corrigido. FIV L22 se destacou na ultrassonografia de carcaça como o melhor Braford deste leilão para AOL, com 119,14cm', enquanto que no Pampaplus é Top 26% para Racial e Top 34% para Pigmentação Ocular! Filho de Payé, Grande Campeão Macho Palermo 2016, FIV L22 herda uma genética de prestígio, com um pedigree de excelência, boa circunferência escrotal, excelente cor e pigmentação ocular. Payé é conhecido por sua consistência genética, volume corporal e precocidade. Na linha baixa, possui sangue fechado e consistente da São Miguel. A São Miguel B126, filha de Taura da São Miguel, ícone na raça Braford e Grande Campeão do Congresso Mundial de 2009, traz uma genética renomada que produz animais excepcionais e campeões em exposições. RS FIV L22 é ideal para aprimorar seu rebanho com genética comprovada e de alta qualidade!



IMOK SONHO E REALIDADE FIV

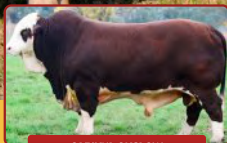

CARINYA ONSLOW

BRAFORD

MOCHO HOMOZIGOTO

LOTE
56

Nasc.: 05/07/2022

G/S: P.S.

Peso: 609kg

C.E.: 38cm

436603

DEP'S - PROMEBO

	PN	PM	GNDM
DEP	-0,99	-0,03	0,1
TOP	2%	36%	29%

ULTRASSONOGRAFIA DE CARÇAÇA

AOL	RATIO	MAR	EGS	PICANHA
				
92,58	0,5	1,5	3,31	6,65



Altura da Garupa: 1,38m
Comprimento Corporal: 1,57m



Imok Sonho e Realidade FIV é um touro mocho homozigoto de 1,57m de comprimento, com estrutura óssea robusta e carcaça excelente, destacando-se pelo posterior volumoso, costelas arqueadas e profundidade, com suaves transições entre o dianteiro e o posterior. Na ultrassonografia de carcaça obteve ótimo resultado para Espessura de Gordura na Picanha (6,65mm), enquanto que no PROMEBO, apresenta DEP negativa para Peso ao Nascer, sendo Top 6% nesta característica, indicando facilidade de parto e utilização em novilhas. Filho de Carinya Onslow, um reprodutor da elite Braford na Austrália, conhecido por seu alto ganho de peso, musculatura e pigmentação superior, com um pedigree aberto. Sua linhagem materna inclui nossa doadora Biara, que carrega o sangue de Taura da São Miguel, ícone da raça Braford e Grande Campeão do Congresso Mundial de 2009, reconhecido por produzir campeões e animais excepcionais. Imok é ideal para aprimorar seu rebanho com genética de excelência.



RS FIV L45

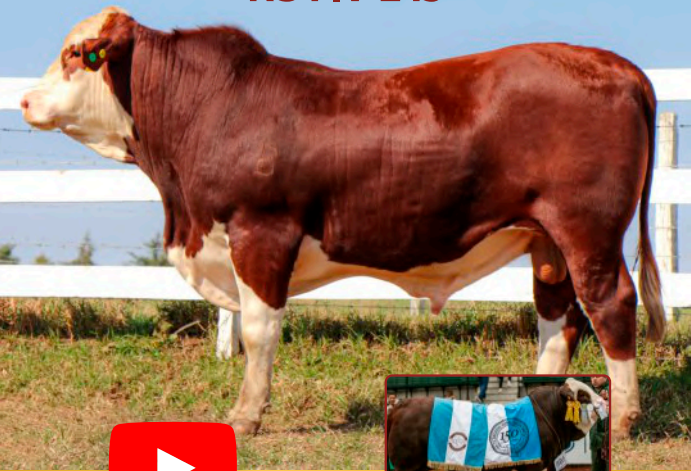

EL CHANAR PAYÉ

BRAFORD

MOCHO HOMOZIGOTO

LOTE
57

Nasc.: 15/09/2022

G/S: P.S.

Peso: 552kg

C.E.: 37cm

449785

DEP'S - PAMPAPLUS

	PDD	MSC	CRP
DEP	5,86	0,28	0,3
TOP	7%	4%	2%

ULTRASSONOGRAFIA DE CARÇAÇA

AOL	RATIO	MAR	EGS	PICANHA
116,83	0,52	1,91	2,79	5,68

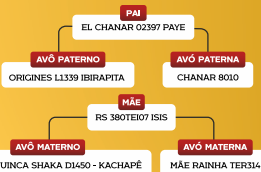

FIV L45 é um touro mocho homozigoto provado, com uma excelente caracterização racial e uma carcaça notável, destacando-se pelo arqueamento de costelas, profundidade e posterior volumoso. No Pampaplus, ele se posiciona no Top 2% para Estrutura Corporal, Top 4% para Musculatura e Top 7% para Peso ao Desmame. Na ultrassonografia de carcaça, obteve um impressionante resultado em Área de Olho de Lombo (AOL), com 116,83 cm². Filho de Payé, Grande Campeão Macho Palermo 2016, conhecido por sua excelente cor, pigmentação ocular e consistência genética, além de ser bem equilibrado e com boa circunferência escrotal. A mãe de FIV L45, Isis, é uma das principais doadoras da Vacacaí, reconhecida pela qualidade e quantidade de sua produção, e teve um recorde de preço e valorização no Leilão Vacacaí.



Altura da Garupa: 14m
Comprimento Corporal: 148m



IPEN SONHO E REALIDADE FIV



MAESTRO

BRAFORD

MOCHO HOMOZIGOTO

LOTE
58

Nasc.: 05/07/2022

G/S: P.S.

Peso: 603kg





C.E.: 35cm

436602

DEP'S - PROMEBO

	PN	P	M
DEP	-0,15	0,09	0,14
TOP	37%	42%	30%

ULTRASSONOGRAFIA DE CARÇAÇA

AOL	RATIO	MAR	EGS	PICANHA
				
103,52	0,53	2,03	3,31	7,59



Altura da Garupa: 1,38m
Comprimento Corporal: 145m

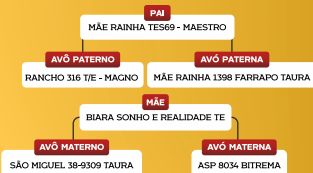

Ipen FIV é um touro mocho homozigoto provado, destacando-se por sua carcaça profunda e exuberante, com bom arqueamento de costelas e um posterior potente, além de bons aprumos. Na ultrassonografia de carcaça, ele se destaca pela Espessura de Gordura na Picanha (7,59 mm) e pela Área de Olho de Lombo (AOL), com 103,52 cm². No PROMEBO, Ipen FIV é classificado como Deca 3 para Ganho de Peso do Nascimento à Desmama Materno e para Musculatura ao Sobreano. Filho de Mãe Rainha 38 TE 569 Maestro, Grande Campeão da Expointer 2018, ele é reconhecido como um dos principais touros da raça Braford no Brasil, destacando-se no Top 0,1% no PampaPlus e com um pedigree sólido (Magno x Laguna) e excelentes DEP's. Sua mãe, Biara, é conhecida por carregar o sangue de Taura da São Miguel, um ícone da raça Braford e Grande Campeão do Congresso Mundial de 2009, reconhecido por produzir animais excepcionais que se destacam em exposições e julgamentos.



RS L2123

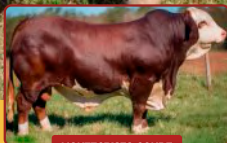

BRAFORD

MOCHO

LOTE
59

Nasc.: 02/08/2022

G/S: P.S.

Peso: 583kg

C.E.: 41cm

439895

DEP'S - PAMPAPLUS

	PDD	MSC	CRP
DEP	2,57	0,15	0,12
TOP	27%	17%	18%

ULTRASSONOGRAFIA DE CARÇAÇA

AOL	RATIO	MAR	EGS	PICANHA
110,07	0,55	2,15	4,35	6,66



Altura da Garupa: 1,37m
Comprimento Corporal: 1,6m

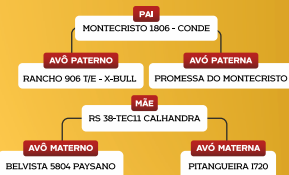

L2123 é um touro mocho de notável comprimento (1,60 m), destacando-se por sua correção estrutural, incluindo prepúcio e linha de dorso, possui uma circunferência escrotal de 41cm. Apresenta pelo zero, excelente pigmentação e um posterior impressionante. No Pampaplus, L2123 figura como Top 22% no Índice Geral, Top 27% para Peso ao Desmame e Top 29% para Peso ao Sobreano, enquanto na ultrassonografia de carcaça obteve ótimos resultados em Área de Olho de Lombo (110,07 cm²) e Espessura de Gordura Subcutânea (4,35 mm). Filho de Montecristo Conde, Grande Campeão Nacional de 2021, L2123 combina DEPs excepcionais com um fenótipo destacado. Conde é reconhecido por suas conquistas em exposições e sua sólida régua de DEPs, com um desempenho consistente em peso ao nascimento, desmame e sobreano. Ele é também um líder de vendas de sêmen e um pai promissor, capaz de transmitir suas qualidades para as futuras gerações. A linhagem materna de L2123 inclui Calhandra, descendente de Paysano, um ícone da raça e multicampeão em provas e pistas.



RS 38-L2343

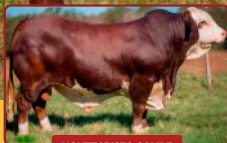
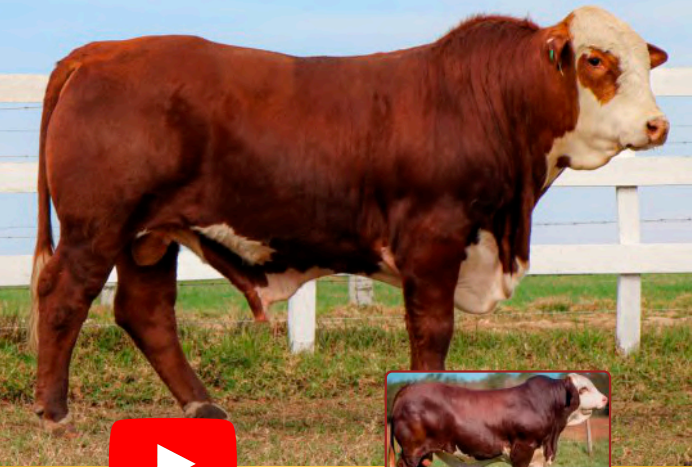

MONTECRISTO CONDE

BRAFORD

MOCHO HOMOZIGOTO

LOTE
60

Nasc.: 05/09/2022

G/S: P.S.

Peso: 576kg

C.E.: 36cm

439899

DEP'S - PAMPAPLUS

	PDD	MSC	CRP
DEP	5,91	0,19	0,18
TOP	7%	11%	9%

ULTRASSONOGRAFIA DE CARÇAÇA

AOL	RATIO	MAR	EGS	PICANHA
99,36	0,52	1,99	3,79	6,65



Altura da Garupa: 1,35m
Comprimento Corporal: 1,39m

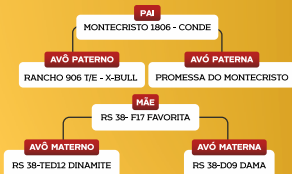

L2343 é um touro mocho homozigoto que se destaca por seu selo racial impecável, com umbigo bem corrigido e uma carcaça imponente, profunda e bem arqueada, complementada por um posterior volumoso. No Pampaplus, L2343 se sobressai como Top 8% no Índice Geral, Top 7% para Peso ao Desmame, Top 11% para Peso ao Sobreano e Top 14% para Ganho Pós-Desmama. Na ultrassonografia de carcaça, apresentou resultados excepcionais, com Espessura de Gordura na Picanha de 6,65 mm. É filho de Montecristo Conde, Grande Campeão Nacional de 2021, um reprodutor renomado por sua combinação perfeita de DEPs e fenótipo. Conde é um líder na venda de sêmen da raça e se destaca pela consistência em todas as fases do desenvolvimento, com excelentes avaliações de carcaça. Na linhagem materna de L2343, encontramos Favorita, uma renomada integrante da seleção da Vacacaí, garantindo ainda mais qualidade genética.



RS 38-L2396

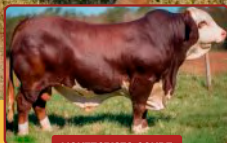

MONTECRISTO CONDE

BRAFORD

MOCHO

LOTE
61

Nasc.: 07/08/2022

G/S: P.S.

Peso: 561kg



C.E.: 40cm

439900

DEP'S - PAMPAPLUS

	PDD	PES	CRP
DEP	5,25	0,62	0,19
TOP	9%	12%	8%

ULTRASSONOGRAFIA DE CARÇAÇA

AOL	RATIO	MAR	EGS	PICANHA
				
81,91	0,52	1,51	3,78	6,63



Altura da Garupa: 1,36m
Comprimento Corporal: 1,57m

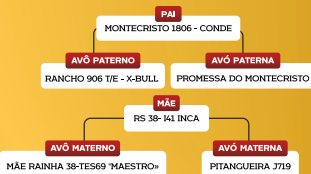

L2396 é um touro mocho notável por sua profundidade, arqueamento de costelas e posterior robusto, além de um prepúcio bem corrigido. Com 1,57 m de comprimento e uma circunferência escrotal de 40 cm, ele se destaca por sua estrutura imponente. No Pampaplus, L2396 ocupa posições de destaque como Top 11% no Índice Geral, Top 9% para Peso ao Desmame e Top 17% para Peso ao Sobreano. Na ultrassonografia de carcaça, sobressai-se com uma Espessura de Gordura na Picanha de 6,63 mm. É filho de Montecristo Conde, Grande Campeão Nacional de 2021, conhecido por sua combinação excepcional de DEPs e fenótipo. Conde é um dos líderes em vendas de sêmen da raça, com desempenho consistente e avaliações de carcaça altamente positivas. Sua progeneritura é prometedora, herdando qualidades excepcionais. Na linhagem materna de L2396, destacamos RS Inca, que carrega o sangue de Maestro, o Grande Campeão da Expointer em 2018, um touro de pedigree altamente consagrado e consistentemente avaliado no PampaPlus.



RS L2077

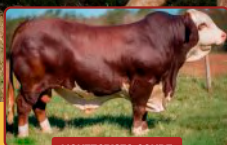

MONTECRISTO CONDE

BRAFORD

MOCHO

LOTE
62

Nasc.: 02/08/2022

G/S: P.S.

Peso: 613kg

C.E.: 36cm

439893

DEP'S - PAMPAPLUS

	PDD	MSC	CRP
DEP	2,36	0,15	0,14
TOP	28%	17%	15%

ULTRASSONOGRAFIA DE CARÇAÇA

AOL	RATIO	MAR	EGS	PICANHA
99,62	0,52	2,03	4,32	5,21



Altura da Garupa: 143cm
Comprimento Corporal: 143cm

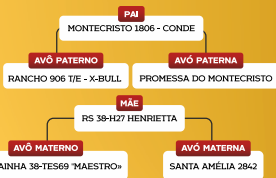

L2077 é um touro mocho impressionante, com 1,43 m de altura e um desenvolvimento robusto, caracterizado por uma estrutura óssea sólida e transições suaves entre o dianteiro e o posterior. Sua carcaça é profunda e arqueada, com um posterior volumoso. Destaca-se na ultrassonografia de carcaça pela Espessura de Gordura Subcutânea de 4,32 mm. No Pampapulus, L2077 se posiciona como Top 15% para Estrutura Corporal, Top 20% para Perímetro Escrotal e Top 28% para Peso ao Desmame. É filho de Montecristo Conde, Grande Campeão Nacional de 2021, que é renomado por sua combinação de DEPs e fenótipo excepcionais, além de ser um líder em vendas de sêmen e um pai de alto valor genético. Na linha materna, traz o sangue de RS Henrietta, descendente de Maestro, Grande Campeão da Expinter em 2018 e um dos principais touros da raça Braford no Brasil, reconhecido por seu pedigree de excelência e consistentes DEPs.



RS 38-L2450

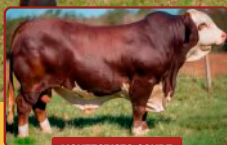

MONTECRISTO CONDE

BRAFORD

MOCHO HOMOZIGOTO

LOTE
63

Nasc.: 12/08/2022

G/S: P.S.

Peso: 582kg

C.E.: 35cm

439903

DEP'S - PAMPAPLUS

	PDD	MSC	CRP
DEP	3,6	0,21	0,18
TOP	18%	9%	9%

ULTRASSONOGRAFIA DE CARÇAÇA

AOL	RATIO	MAR	EGS	PICANHA
104,55	0,58	1,97	2,04	4,26



Altura da Garupa: 1,32m
Comprimento Corporal: 1,56m

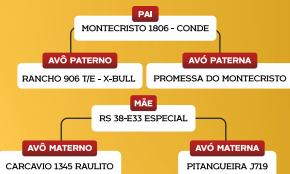

L2450 é um touro provado mocho homozigoto que se destaca pelo comprimento notável de 1,56m, um posterior potente e correções fenotípicas precisas, especialmente nas linhas superior e inferior. No Pampaplus, L2450 se destaca como Top 10% no Índice Geral, Top 18% para Peso ao Desmame, Top 21% para Peso ao Sobreano e Top 24% para Total Materno. Na ultrassonografia de carcaça, apresentou excelentes resultados na Área de Olho de Lombo, com 104,55 cm². Filho de Montecristo Conde, o Grande Campeão Nacional de 2021, L2450 herda uma combinação ideal de DEPs e fenótipo, destacando-se em vendas de sêmen e como um pai com alto valor genético. Conde é renomado por seu peso ao nascer médio, excelente desempenho para peso ao desmame e sobreano, e avaliações positivas de carcaça. Na linha materna, L2450 traz o sangue de RS Especial, filha de Raulito, um touro nacional destacado no Pampaplus 2012, conhecido por sua pelagem adequada, mocho e excelente desempenho, oferecendo uma base sólida para produzir novilhos de alta qualidade.



HERY SONHO E REALIDADE TE



GUAICOS XI382 - SALADILLO

HEREFORD

MOCHO

LOTE
64

Nasc.: 06/07/2021

G/S: P.O.

Peso: 800kg





C.E.: 42cm

257050

DEP'S - PROMEBO

	C	EGS	GIM
DEP	0,13	0,28	0,09
TOP	35%	3%	11%

ULTRASSONOGRAFIA DE CARÇAÇA

AOL	RATIO	MAR	EGS	PICANHA
				
87,55	0,5	2,57	5,21	7,57



Altura da Garupa: 1,37m
Comprimento Corporal: 1,62m

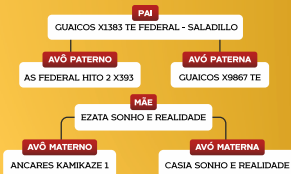

Hery TE é um dos grandes destaques deste leilão, um touro mocho com um fenótipo maravilhoso, Hery é bioculado com um comprimento impressionante de 1,62 m e uma carcaça inconfundível, profunda e volumosa, complementada por um posterior robusto. Pesando 800 kg e com uma circunferência escrotal de 42 cm, Hery se destaca na ultrassonografia de carcaça com resultados notáveis: Marmorio de 2,57, Espessura de Gordura Subcutânea (EGS) de 5,21 mm e Espessura de Gordura na Picanha de 7,57 mm. No PROMEBO, ele se classifica como Top 3% para EGS, Top 11% para Gordura Intramuscular e Top 12% para Pigmentação Ocular. Filho de Saladillo, um touro de destaque na seleção argentina, que combina harmonia, desempenho e uma excelente circunferência escrotal, Hery é também descendente de nossa doadora Ezata Sonho e Realidade, mãe de renome e filha do Grande Campeão Mundial de Hereford em 2014, Ancares Kamikaze. Não perca esta oportunidade de levar este pai de cabanha para o seu plantel!



IMOTO SONHO E REALIDADE FIV

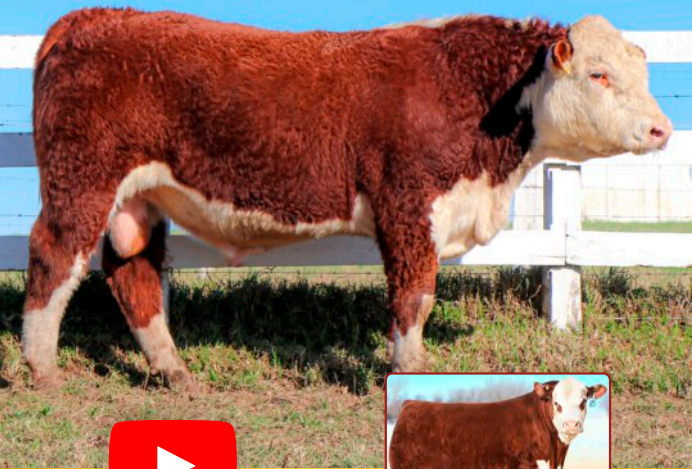

TH MASTERPLAN 183F

HEREFORD



MOCHO HOMOZIGOTO

LOTE
65

Nasc.: 26/08/2022

G/S: P.O.

Peso: 587kg





C.E.: 42cm

258781

DEP'S - PROMEBO

	INDD	INDF	AOL
DEP	18,29	19,19	2,21
TOP	20%	24%	6%

ULTRASSONOGRAFIA DE CARÇAÇA

AOL	RATIO	MAR	EGS	PICANHA
				
93,88	0,49	3,08	4,26	6,15



Altura da Garupa: 1,36m
Comprimento Corporal: 148cm



Imoto FIV também é destaque no 20º Leilão. Obteve a segunda melhor nota de fenótipo entre os touros Hereford na FENAGEN em Pelotas (RS), agradando muito o Jurado em uma disputada pista. Imoto FIV é um touro rústico e mocho homozigoto provado, destacando-se por sua circunferência escrotal de 42 cm aos 24 meses. Ele combina um fenótipo irretocável, uma pigmentação marcante, ossatura robusta, profundidade impressionante e um posterior volumoso, com um prepúcio bem corrigido. Na ultrassonografia de carcaça, Imoto FIV apresenta resultados notáveis: Marmoreio de 3,08, Espessura de Gordura Subcutânea (ECS) de 4,26 mm e Espessura de Gordura na Picanha de 6,15 mm. No PROMEBO, ele se posiciona como Top 5% para Ganho de Peso do Nascimento à Desmama Materno, Top 15% para Ganho de Peso do Nascimento à Desmama, Top 20% para Índice de Desmama e Top 20% para Índice Bioeconômico de Carcaça. Seu pai, Masterplan, é um touro renomado por seu desempenho superior e marmoreio excepcional, com descendentes que se destacam pela qualidade de marmoreio intramuscular. A mãe de Imoto FIV, uma das mais lindas matriarcas da FSR: Dolita, é filha de Forc Boomer, um destacado produtor de campeões em nível mundial, conhecido por transmitir abundância de musculatura e excelentes características maternas.



IXÊ SONHO E REALIDADE FIV



TH MASTERPLAN 183F

HEREFORD



MOCHO HOMOZIGOTO

LOTE
66

Nasc.: 27/08/2022

G/S: P.O.

Peso: 595kg

C.E.: 41cm

258988

DEP'S - PROMEBO

	INDD	INDF	PN
DEP	16,33	17,20	-0,18
TOP	25%	28%	27%

ULTRASSONOGRAFIA DE CARÇAÇA

AOL	RATIO	MAR	EGS	PICANHA
93,38	0,54	3,00	4,73	7,57



Altura da Garupa: 1,37m
Comprimento Corporal: 1,52m



Ixê FIV é um touro mocho homozigoto provado, de destaque notável, dupla marca, com uma circunferência escrotal de 41 cm aos 24 meses. Ele se destaca pela pigmentação superior, carcaça volumosa e bem arqueada, posterior robusto e prepúcio corrigido. Na ultrassonografia de carcaça, alcança excelentes índices: Marmoreio de 3,00, EGS de 4,73 mm e Espessura de Gordura na Picanha de 7,57 mm. No PROMEBO, se posiciona entre os melhores, sendo Top 12% no Índice Bioeconômico de Carcaça, Top 17% no Ganho de Peso do Nascimento à Desmama e Top 21% no Ganho de Peso do Nascimento ao Sobreano. Seu pai, Masterplan, é um touro mocho homozigoto renomado por seu desempenho superior e marmoreio, oferecendo uma alternativa valiosa aos pedigrees populares e mantendo excelente pigmentação. Sua mãe, Ebiza, é filha de Olvido, um touro argentino de excepcional qualidade racial, conhecido por sua pigmentação e excelentes valores de DEP para crescimento.



CV 5710



SHF RIB EYE M326 R117

HEREFORD

MOCHO

LOTE
67

Nasc.: 14/08/2021

G/S: P.O.

Peso: 885kg

C.E.: 41cm

257561

ULTRASSONOGRÁFIA DE CARÇAÇA

AOL	RATIO	MAR	EGS	PICANHA
107,26	0,52	2,64	3,79	6,15



Altura da Garupa: 149m
Comprimento Corporal: 1,73m

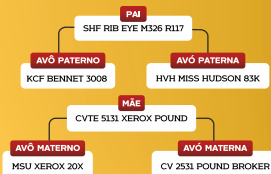

CV 5710 é um touro mocho notável por suas características impressionantes: é o touro mais pesado deste leilão (885kg), o mais comprido (1,73m) e ainda o Hereford maior em altura (1,49m). Destaca-se pelo seu volume corporal e posterior robusto. Na ultrassonografia de carcaça, apresenta resultados excepcionais, com 107,26cm² de Área de Olho de Lombo (AOL), a maior entre os Hereford, além de 2,64 de Marmoreio, 3,79mm de Espessura de Gordura Subcutânea (EGS) e 6,15mm de Espessura de Gordura na Picanha, evidenciando um equilíbrio impressionante. É filho de Rib Eye, um touro de linhagem americana com um pacote genético completo, que alcançou o maior valor de venda no National Western Stock Show Hereford de 2007 e foi reconhecido como o melhor touro jovem pela Associação de Hereford Americana. Na linhagem materna, CV 5710 tem o sangue de MSU Xerox 20X, conhecido por produzir diversos campeões em competições.



IPS SONHO E REALIDADE FIV

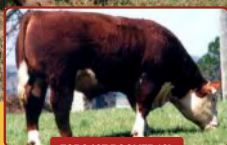

FORC 29F BOOMER 18L

HEREFORD

MOCHO HOMOZIGOTO

LOTE
68

Nasc.: 18/08/2022

G/S: P.O.

Peso: 583kg





C.E.: 39cm

258744

DEP'S - PROMEBÓ

	GNDm	AOL	GDS
DEP	2,09	1,49	2,24
TOP	1%	15%	42%

ULTRASSONOGRAFIA DE CARÇAÇA

AOL	RATIO	MAR	EGS	PICANHA
				
98,67	0,43	2,11	5,68	6,65



Altura da Garupa: 1,29m
Comprimento Corporal: 1,51m

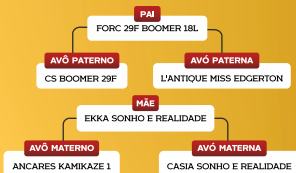

Ips FIV é um touro mocho homozigoto provado, que se destaca pela excelente pigmentação, linha de dorso corrigida, profundidade e costelas bem arqueadas. Na ultrassonografia de carcaça, obteve resultados notáveis em EGS (5,68mm) e Espessura de Gordura na Picanha (6,65mm). No PROMEBÓ, é classificado como Top 1% para Ganho de Peso do Nascimento à Desmama Materno e Top 15% para Área de Olho de Lombo (AOL). Filho do grande raçador Boomer, um renomado touro americano na raça Hereford, conhecido por produzir campeões e contribuir significativamente para a formação de grandes plantéis. Sua mãe, Ekka, é filha de Ancares Kamikaze 1, Grande Campeão Mundial de Hereford em 2014, consolidando ainda mais a qualidade genética de Ips FIV!



IGOV SONHO E REALIDADE FIV

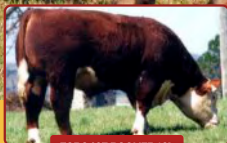

FORC 29F BOOMER 18L

HEREFORD

MOCHO

LOTE
69

Nasc.: 31/08/2022

G/S: P.O.

Peso: 652kg





C.E.: 39cm

258734

DEP'S - PROMEBO

	GNDm	C	T
DEP	2,09	0,14	0,1
TOP	1%	33%	40%

ULTRASSONOGRAFIA DE CARÇAÇA

AOL	RATIO	MAR	EGS	PICANHA
				
97,39	0,52	2,54	4,73	7,10



Altura da Garupa: 1,30m
Comprimento Corporal: 1,50m

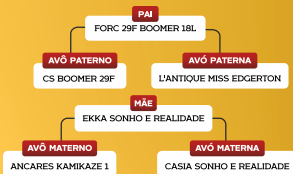

Igov FIV é um touro mocho notável, com destaque para sua carcaça robusta, incluindo um posterior volumoso, profundidade acentuada e costelas bem arqueadas. Além disso, ele apresenta uma excelente caracterização racial, é bioculado, possui um prepúcio corrigido e uma paleta suave. Na ultrassonografia de carcaça, obteve resultados destacados: Marmoreio de 2,54, EGS de 4,73mm e Espessura de Gordura na Picanha de 7,10mm. No PROMEBO, Igov se destaca como Top 1% para Ganho de Peso do Nascimento à Desmama Materno e Top 26% para Musculatura ao Sobreano. Filho do grande raçador Boomer, um renomado touro americano na raça Hereford, conhecido por sua produção de campeões e contribuição significativa para a formação de grandes plantéis. Sua mãe, Ekka, é filha de Ancares Kamikaze, Grande Campeão Mundial de Hereford em 2014.



ILIX SONHO E REALIDADE TE



HORMIGA FULECO 7 - CARDENAL

HEREFORD



MOCHO

LOTE
70

Nasc.: 16/02/2022

G/S: P.O.

Peso: 730kg



C.E.: 36cm

258737

DEP'S - PROMEBO

	INDD	INDF	GND
DEP	16,23	17,31	4,68
TOP	25%	28%	23%

ULTRASSONOGRAFIA DE CARÇAÇA

AOL	RATIO	MAR	EGS	PICANHA
				
100,97	0,51	2,09	4,73	6,65

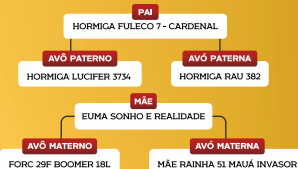

Ilix TE é um touro mocho e dupla marca que se destaca pelo seu fenótipo corrigido e comprimento notável de 1,63m. Na ultrassonografia de carcaça, sobressai-se na Espessura de Gordura Subcutânea (4,73mm) e na Espessura de Gordura na Picanha (6,65mm). No PROMEBO, apresenta excelentes resultados, incluindo Top 15% para Ganho de Peso do Desmame ao Sobreano, Top 19% para Ganho de Peso do Nascimento à Desmama Materno, Top 25% para Índice de Desmama e Top 28% para Índice Final. Filho do grande Cardenal, reconhecido por produzir grandes campeões nas pistas recentemente, um líder na característica de gordura dorsal e comprovado por sua fertilidade, Ilix TE também é descendente de Euma, filha de Forc Boomer, um renomado produtor de campeões conhecido por transmitir musculatura abundante e qualidades maternas excepcionais.



Altura da Garupa: 143cm
Comprimento Corporal: 1,63m



IJOK SONHO E REALIDADE FIV



HORMIGA FULECO 7 - CARDENAL

HEREFORD

MOCHO

LOTE
71

Nasc.: 04/07/2022

G/S: P.O.

Peso: 636kg

C.E.: 35cm

260811

DEP'S - PROMEBO

	PN	T	MD
DEP	-0,21	0,05	0,05
TOP	25%	56%	51%

ULTRASSONOGRAFIA DE CARÇAÇA

AOL	RATIO	MAR	EGS	PICANHA
				
89,35	0,49	3,12	5,68	9,49



Altura da Garupa: 1,36m
Comprimento Corporal: 145m

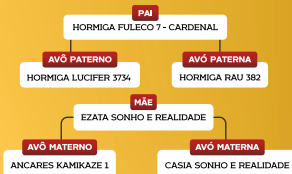

Ijok FIV é um touro mocho de destaque, com excelente caracterização racial, pigmentação de alta qualidade e estrutura óssea robusta. Na ultrassonografia de carcaça, é o melhor do leilão em Marmoreio (3,12), o melhor entre os Hereford desta oferta para Espessura de Gordura na Picanha (9,49mm), além de apresentar um notável EGS de 5,68mm. No PROMEBO, destaca-se como Top 8% para Pigmentação Ocular e Top 25% para Peso ao Nascer, evidenciando sua facilidade de parto e adequação para novilhas. Filho de Cardenal, um líder na gordura dorsal e comprovado por sua fertilidade, e de Ezata Sonho e Realidade, filha de Ancares Kamikaze, Grande Campeão Mundial da Raça Hereford em 2014, Ijok FIV combina qualidade genética excepcional com desempenho de alta classe.



IRO SONHO E REALIDADE FIV



CHUBUTENSE 243 MTG - LAGUNERO

HEREFORD

MOCHO HOMOZIGOTO

LOTE
72

Nasc.: 08/07/2022

G/S: P.O.

Peso: 674kg





C.E.: 40cm

258761

DEP'S - PROMEBO

	C	P	M
DEP	0,18	0,14	0,16
TOP	25%	28%	28%

ULTRASSONOGRAFIA DE CARÇAÇA

AOL	RATIO	MAR	EGS	PICANHA
				
91,77	0,50	1,62	4,73	8,05



Altura da Garupa: 145m
Comprimento Corporal: 149m

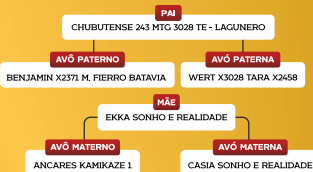

Iro FIV é um touro mocho homozigoto de destaque, com excelente estrutura corporal, costelas arqueadas, profundidade, volume de carcaça e um posterior robusto, além de uma pigmentação de alta qualidade. Na ultrassonografia de carcaça, apresentou ótimos resultados para Espessura de Gordura Subcutânea (4,73mm) e Espessura de Gordura na Picanha (8,05mm). No PROMEBO, destaca-se como Top 16% para Pigmentação Ocular e Deca 3 para Conformação, Precocidade, Musculatura ao Sobreano e Ganho de Peso do Nascimento à Desmama Materno. Filho de Lagunero, Grande Campeão Nacional Patagônica de Esquel (2014), conhecido por seu volume corporal, precocidade e excelente combinação de fenótipo e DEPs, e de Ekka, filha de Ancares Kamikaze, Grande Campeão Mundial da Raça Hereford em 2014, Iro FIV é um reprodutor de alta qualidade, destacando-se tanto pela sua genética quanto pelo seu desempenho.



CV 5722



BOYD 31Z BLUEPRINT 6153

HEREFORD

MOCHO

LOTE
73

Nasc.: 09/10/2021

G/S: P.O.

Peso: 705kg

C.E.: 43cm

257780

ULTRASSONOGRÁFIA DE CARÇAÇA

AOL RATIO MAR EGS PICANHA



102,95



0,51



1,54



2,17



4,26



Altura da Garupa: 14m
Comprimento Corporal: 1,62m

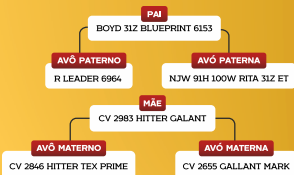

5722 é um touro mocho de destaque, notável por seu comprimento impressionante de 1,62m e excelente pigmentação. Sua correção de prepúcio e desenvolvimento geral são excepcionais, com uma circunferência escrotal de 43cm, a maior entre os Hereford deste leilão. Na ultrassonografia de carcaça, ele se sobressai com uma Área de Olho de Lombo de 102,95cm², destacando-se pela qualidade e precisão em suas medidas de carcaça. Este touro é filho de Blueprint, um touro renomado por sua combinação de fenótipo superior e previsões genéticas de ponta na raça. Blueprint é conhecido por transmitir progênes de destaque nas pistas e com costelas amplas e uma estrutura corporal quadrada e atraente. Sua facilidade de parto, aliada ao seu crescimento robusto e mérito de carcaça, faz dele uma escolha obrigatória para melhoramento genético na raça Hereford. 5722, portanto, herda essas qualidades excepcionais, consolidando-se como uma opção valiosa e confiável para aprimorar a performance e o padrão da criação!



IZAK SONHO E REALIDADE TE



GUAICOS X1040 OLVIDO

HEREFORD

MOCHO HOMOZIGOTO

LOTE
74

Nasc.: 15/02/2022

G/S: P.O.

Peso: 748kg





C.E.: 40cm

258736

DEP'S - PROMEBO

	AOL	GDS	T
DEP	0,67	245	0,17
TOP	32%	40%	26%

ULTRASSONOGRAFIA DE CARÇAÇA

AOL	RATIO	MAR	EGS	PICANHA
				
99,3	0,58	3	6,63	9,47



Izak TE é um touro mocho homozigoto provado que se destaca por sua excelente correção de prepúcio e carcaça imponente, com costelas bem arqueadas e um posterior volumoso. Na ultrassonografia de carcaça, lidera o reilão em Espessura de Gordura Subcutânea (6,63 mm), além de apresentar excelentes resultados em Marmoreio (3,00) e Espessura de Gordura na Picanha (9,47 mm). No PROMEBO, está entre os Top 20% para Ganho de Peso do Nascimento à Desmama Materno e Top 26% para Tamanho ao Sobreano. Seu pai, Guaicos X1040 TE Olvido, é um touro argentino premiado com excelente qualidade racial e destacados valores de DEP para crescimento. A mãe de Izak TE, Dolita, filha de Forc Boomer, é conhecida por sua habilidade em transmitir musculatura abundante e qualidades maternas excepcionais.



Altura da Garupa: 1,39m
Comprimento Corporal: 1,38m



MABRO SONHO E REALIDADE



JOK SONHO E REALIDADE TE

LIMOUSIN

MOCHO

LOTE
75

Nasc.: 24/06/2022

G/S: P.O.

Peso: 678kg

C.E.: 37cm

BPM-221234404

ULTRASSONOGRAFIA DE CARÇAÇA

AOL	RATIO	MAR	EGS	PICANHA
117,80	0,59	2,31	4,73	5,24



Altura da Garupa: 1,37m
Comprimento Corporal: 148m



Mabro se destaca neste leilão como um touro Limousin mocho excepcional, exibindo uma caracterização racial impecável com linhas superior e inferior muito corrigidas, desenvolvimento robusto e uma musculatura evidente, além de um posterior volumoso. Na ultrassonografia de carcaça, destaca-se com uma Área de Olho de Lombo de 117,80 cm² e uma Espessura de Gordura Subcutânea de 4,73 mm, evidenciando sua excelente qualidade e acabamento de carcaça. Filho de Jok Sonho e Realidade TE, um dos melhores reprodutores da sua geração na FSR, Mabro herda as qualidades de Urban Cowboy e Xara. Urban Cowboy, um touro mocho de sêmen raro, é conhecido por melhorar o desenvolvimento muscular e esquelético, enquanto Xara traz o sangue do renomado Jackpot. Na linha baixa, a influência de Hemak (Gedeon x Dia Sonho e Realidade) reforça o pedigree de Mabro, com Gedeon conhecido por suas características de garupa e bacia bem formadas e uma pelagem curta, além de promover um forte desenvolvimento e ganho de peso em suas progênies.



LORDE SONHO E REALIDADE



POSTHAVEN P CYRUS

LIMOUSIN

MOCHO

LOTE
76

Nasc.: 24/12/2021

G/S: P.O.

Peso: 616kg

C.E.: 37cm

BPM-211219093

ULTRASSONOGRÁFIA DE CARÇAÇA

AOL	RATIO	MAR	EGS	PICANHA
110.39	0,49	2,24	2,51	3,32



Altura da Garupa: 14m
Comprimento Corporal: 1,56m

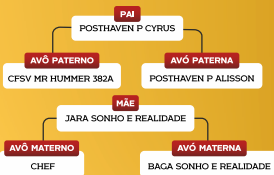

Lordé é um touro rústico e mocho que se destaca por sua carcaça inconfundível, caracterizada por largura, profundidade, arqueamento de costelas e um posterior potente, além de linhas muito corretas. Na ultrassonografia de carcaça, destaca-se com uma Área de Olho de Lombo de 110,39 cm² e um Marmoreio de 2,24, evidenciando sua excelente qualidade de carcaça. Filho de Posthaven Polled Cyrus, um reprodutor canadense mocho raro no Limousin, Lordé herda características de facilidade de parto e habilidade maternal acima da média da raça, com um rendimento de carcaça notável, sendo Top 5% para Área de Olho de Lombo. O bisavô de Lordé, Urban Cowboy, tem grande destaque, produzindo progênie diferenciadas e mostrando resultados excepcionais. Na linha materna, Jara, filha de Chef e Baga Sonho e Realidade, reforça a qualidade genética de Lordé. Chef é conhecido por sua capacidade de produzir animais mochos com grande potência e largura, sendo oriundo da combinação do gene mocho com uma filha do renomado Marquis.



LAXO SONHO E REALIDADE



MASHMALO

LIMOUSIN

MOCHO

LOTE
77

Nasc.: 08/11/2021

G/S: P.O.

Peso: 670kg

C.E.: 38cm

BPM-211219093

ULTRASSONOGRAFIA DE CARÇAÇA

AOL	RATIO	MAR	EGS	PICANHA
118.35	0,53	2,17	2,51	3,31



Altura da Garupa: 141cm
Comprimento Corporal: 1,68m



Laxo é um touro rústico e notável, destacado como o Limousin mais comprido do leilão, com 1,68. Sua presença é marcada por um posterior volumoso, linhas corretas e uma profundidade impressionante. Na ultrassonografia de carcaça, Laxo se destaca com uma Área de Olho de Lombo de 118,35 cm² e um Marmoreio de 2,17, evidenciando uma excelente qualidade de carcaça. É filho de Mashmalo, um touro de elegância incomparável, com um posterior excepcional e temperamento dócil. Mashmalo, Grande Campeão em Paris em 1999, é renomado por sua harmonia, caracterização racial, facilidade de parto e alto potencial de crescimento. A linhagem materna de Laxo é igualmente prestigiosa, com Acumã Sonho e Realidade TE, filha de Ferry e Musa. Ferry é reconhecido como "Reprodutor Recomendado" na França, um título para animais de qualidade superior, enquanto Musa é uma matriz notável na FSR, com três Grandes Campeonatos Catarinenses e cinco prêmios de Campeã Progenie de Mãe!



MIOTO SONHO E REALIDADE



MASHMALO

LIMOUSIN

MOCHO

LOTE
78

Nasc.: 21/06/2022

G/S: P.O.

Peso: 603kg

C.E.: 34cm

BPM-211219093

ULTRASSONOGRÁFIA DE CARÇAÇA

AOL	RATIO	MAR	EGS	PICANHA
121,06	0,52	1,45	2,94	3,79



Altura da Garupa: 143cm
Comprimento Corporal: 1,56m

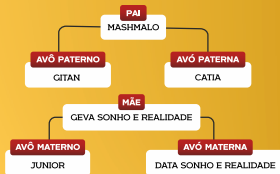

Mioto é um touro rústico que se destaca por sua impressionante musculatura, volume de carcaça e um posterior potente, aliado a uma excelente caracterização racial. Com 1,56 m de comprimento e 1,43 m de altura, ele exibe um perfil robusto e bem desenvolvido. Na ultrassonografia de carcaça, Mioto se destaca com uma Área de Olho de Lombo impressionante de 121,06 cm², um indicador notável de quantidade e rendimento de carne. Filho do renomado Mashmalo, um touro elegante e de temperamento dócil, Mioto herda características de harmonia, boa caracterização racial, facilidade de parto e potencial de crescimento. Mashmalo, Grande Campeão em Paris em 1999, é conhecido por seu excepcional posterior e impacto positivo na raça Limousin. A mãe de Mioto, Geva Sonho e Realidade, é filha de Junior e Data Sonho e Realidade. Junior é conhecido por aprimorar a linha dorsal e a musculatura geral de seus descendentes, com destaque para sua capacidade de crescimento e comprimento corporal, enquanto o pedigree inclui o renomado Tarvis, um fenômeno na França.



LALEU SONHO E REALIDADE

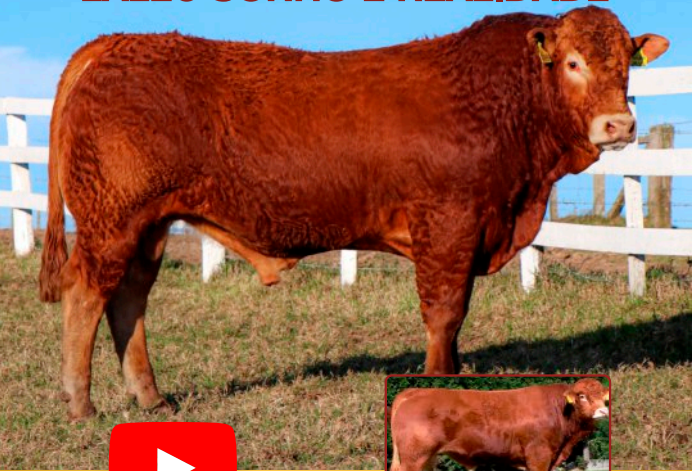

CHEF

LIMOUSIN

MOCHO

LOTE
79

Nasc.: 04/12/2021

G/S: P.O.

Peso: 651kg

C.E.: 33cm

BPM-211219093

ULTRASSONOGRRAFIA DE CARÇAÇA

AOL RATIO MAR EGS PICANHA



110,16



0,53



1,87



3,31



5,21



Laleu é um touro rústico, conhecido por seu posterior robusto, excelente caracterização racial e linha de dorso bem corrigida. Na ultrassonografia de carcaça, ele se sobressai com uma Área de Olho de Lombo de 110,16 cm². Filho do renomado Chef, um touro mocho de grande potência, largura e peso, Laleu se beneficia das qualidades excepcionais deste reprodutor. Sua mãe, Cabana Sonho e Realidade FIV, descende de Devon Superstition e Rugê Sonho e Realidade TE. Devon Superstition é um dos melhores touros do Canadá, destacado entre os 1% superiores para produção de leite, com uma linhagem de Harvest Olympus, um dos pilares da raça Limousin mundial. Rugê é uma doadora premiada, com três prêmios em competições, destacando-se pela qualidade e excelência.



Altura da Garupa: 141m
Comprimento Corporal: 146m



LINDO SONHO E REALIDADE



MASHMALO

LIMOUSIN

AMOCHADO

LOTE
80

Nasc.: 16/12/2021

G/S: P.O.

Peso: 620kg

C.E.: 38cm

BPM-211219060

ULTRASSONOGRÁFIA DE CARÇAÇA

AOL	RATIO	MAR	EGS	PICANHA
102,74	0,46	2,28	3,31	4,30

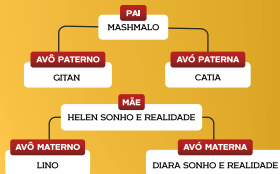

Lindo é um touro que se destaca pelo seu impressionante desenvolvimento, volume de posterior e correção fenotípica, especialmente em suas linhas inferior e superior. Na ultrassonografia de carcaça, ele exibe uma notável Área de Olho de Lombo de 102,74 cm² e um Marmoreio de 2,28. Filho do renomado Mashmalo, um touro elegante com excelente posterior e temperamento dócil, Lindo herda características de harmonia, caracterização racial, facilidade de parto e potencial de crescimento. Mashmalo foi Grande Campeão em Paris, na França, em 1999, um marco na história da raça Limousin. Na linhagem materna, Helen Sonho e Realidade contribui com o sangue de Lino, um reprodutor altamente reconhecido e valorizado dentro da raça Limousin.



Altura da Garupa: 1,36m
Comprimento Corporal: 1,45m



LOJU SONHO E REALIDADE



POSTHAVEN P CYRUS

LIMOUSIN

MOCHO HOMOZIGOTO

LOTE
81

Nasc.: 20/12/2021

G/S: P.O.

Peso: 605kg

C.E.: 33cm

BPM-211219071

ULTRASSONOGRÁFIA DE CARÇAÇA

AOL	RATIO	MAR	EGS	PICANHA
97,03	0,6	1,8	2,08	3,37



Altura da Garupa: 143cm
Comprimento Corporal: 1,56m

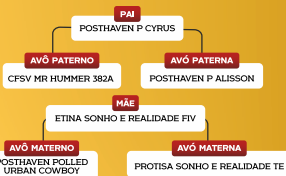

Loju é o único touro Limousin mocho homozigoto disponível neste leilão, destacando-se pelo seu excelente desenvolvimento e tamanho, com impressionantes 1,56m de comprimento e 1,43m de altura. Seu fenótipo é notavelmente corrigido, com destaque para a linha superior e o prepúcio. Filho de Posthaven Polled Cyrus, um reprodutor de linhagem canadense e um touro mocho P.O., Loju herda características raras no Limousin, como a facilidade de parto e uma habilidade maternal acima da média da raça. Posthaven Polled Cyrus também é reconhecido por seu alto rendimento de carcaça, sendo Top 5% para Área de Olho de Lombo (AOL). Seu avô, Urban Cowboy, é amplamente utilizado no Brasil, conhecido por seus excelentes resultados. Na linha materna, Loju descende de Etina (Urban Cowboy x Protisa), onde Urban Cowboy é um touro mocho de sêmen raro, famoso por melhorar o desenvolvimento muscular e esquelético, produzindo carne com carcaça exuberante. Protisa adiciona o sangue de Mashmalo, Grande Campeão em Paris, e de Katy, uma das matriarcas proeminentes do Limousin na FSR.



METUS SONHO E REALIDADE



LUTTEUR

LIMOUSIN

AMOCHADO

LOTE
82

Nasc.: 20/08/2022

G/S: P.O.

Peso: 553kg

C.E.: 33cm

BPM-221235146

ULTRASSONOGRAFIA DE CARÇAÇA

AOL	RATIO	MAR	EGS	PICANHA
94,68	0,47	1,96	2,64	3,78



Fechando este leilão, apresentamos Metus, um touro rústico com excelente correção em seus aprumos e linhas superior e inferior, além de uma paleta suave e um posterior potente. Filho de Marca Sol Benetton 175TE, proveniente de um dos mais renomados criatórios de Limousin no Brasil, Metus tem uma linhagem de peso com Guida Sonho e Realidade, cujos pais são Lutteur e Cabra Sonho e Realidade. Lutteur é conhecido por transmitir docilidade, uma musculatura de posterior impressionante e um aumento significativo na área de bacia, especialmente nos isqueos, apresentando harmonia, características raciais marcantes, pelagem curta e bom volume de carcaça. Não perca a chance de adquirir um exemplar com essas qualidades excepcionais!



Altura da Garupa: 1,39m
Comprimento Corporal: 1,44m



ROTAS DE ENTREGAS

Estados que serão realizadas rotas de entregas solidárias.

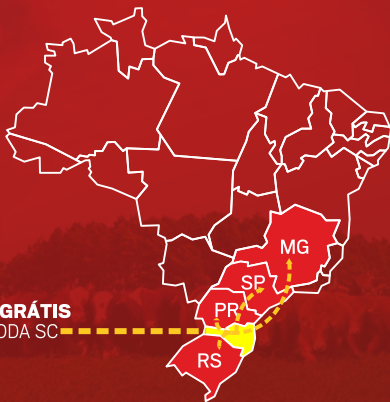

FRETE GRÁTIS
PARA TODA SC



Demais estados: 250Km por lote - Consulte



**ANIMAIS
AVALIADOS**

LEILOEIRA:



CONTATOS PARA LANCES

Central	☎ (46) 3536.3448
Luiz Roberto	☎ (46) 98832.8585
Ivonei	☎ (46) 99976.3965
Rafael Figueiró	☎ (46) 99924.7651
Guilherme	☎ (46) 99121.4240
Gustavo Pagno	☎ (49) 99114.1486
Candido	☎ (46) 99976.0085

 **PRÉ-LEILÃO**

 **CADASTRE-SE**

 **YOUTUBE**

APOIO:





ACESSE NOSSAS PLATAFORMAS

WANDERLEY BERTÉ & FAMÍLIA

 **49 99910.3844 / 49 99916.3635 / 49 99980.4256 / 49 98901.1817**



www.fazendasonhoerealidade.com.br