



COOPER NUTRE, COPERAGUAS E SIVIERO

**APRESENTAM:**



# CATÁLOGO

*Interativo*

**11 E 12 DE SETEMBRO**

*Touros - 11/09 Fêmeas - 12/09*

**ACESSE**

**A PLAYLIST COMPLETA**

**NO YOUTUBE**





# CONDIÇÕES

*de frete e pagamento*



**FRETE**  
**FREE**

(PARANÁ E SANTA CATARINA)

## FORMAS DE PAGAMENTO

Parcelas

**40x**  
(20 DUPLAS)

Plano safra

**( 2 + 2 + 36 )**  
PARA ( 30/04/2025 )

Desconto

**6%**  
(à vista)



PATROCINADORES

**OURO**



LEILOEIRA:



REALIZAÇÃO:

**Fazenda 2A**

AGÊNCIA:





PATROCINADORES

**PRATA**



LEILOEIRA:



REALIZAÇÃO:

**Fazenda 2A**

AGÊNCIA:





PATROCINADORES

**BRONZE**

Verdesul



LEILDEIRA:



REALIZAÇÃO:

Fazenda 2A

AGÊNCIA:





Fêmeas  
12/09

**ACESSE**

A PLAYLIST COMPLETA

clique no icone





LOTE

**01**



ACESSE:

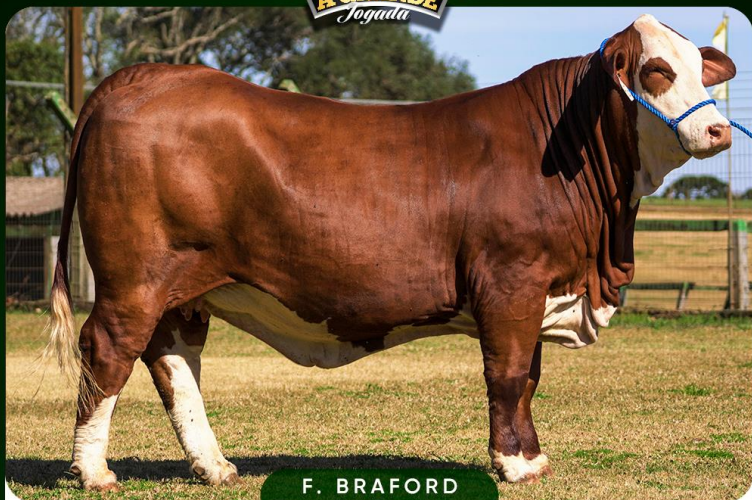

F. BRAFORD

**38-7411**



KG



PESO: **660kg**

NASC.: **10/09/2022**

**PAI: GUASUNCHOS 3125 BULON EXPERTO**

**MÃE: CARCAVIO 38-3307**

**AVÔ M.: CARCAVIO 38-1514**

OBS.: **PRENHA - 8 MESES (TOURO MAGNO)**

LOTE

**02**



ACESSE:

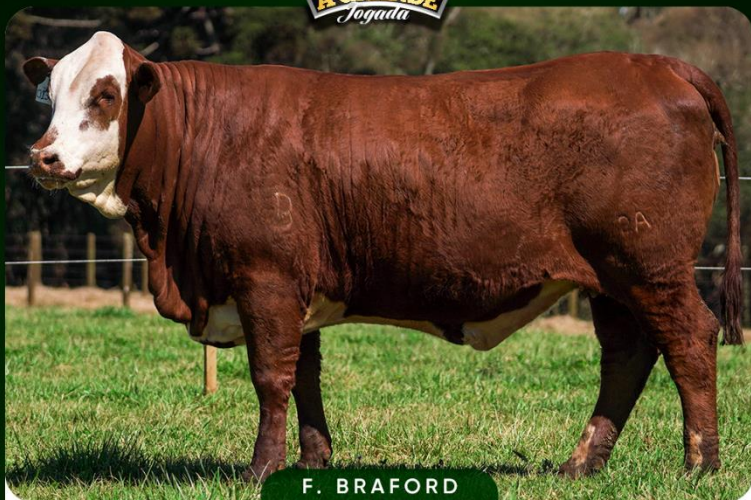

F. BRAFORD

**38-0131**



KG



PESO: **680kg**

NASC.: **29/10/2018**

**PAI: IA-B043 RANCHO 316 T/E MAGNO**

**MÃE: DA PONTA 38-F312**

**AVÔ M.: SÃO LUIZ JAKAO 38-0134 DA PEDRO  
SURREAUX**

OBS.: **PRENHA - 5 MESES (TOURO CAIN)**



LOTE **03**



ACESSE: 

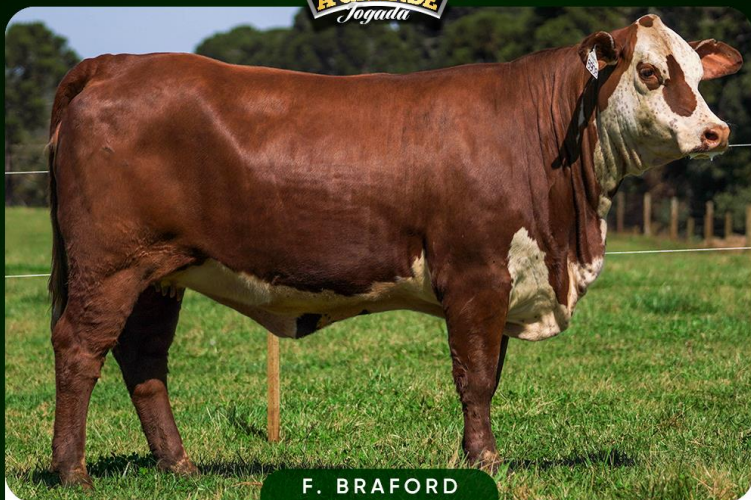

F. BRAFORD

**38-6908**



KG



PESO: **580kg**

NASC.: **01/09/2021**

**PAI: AGROLEPAL T125 TE CAIN**

**MÃE: CARCAVIO 38-1107**

**AVÔ M.: MARCAOJO A867 CORCHITO**

OBS.: **PRENHA - 6 MESES (TOURO MAGNO)**

LOTE

**04**



ACESSE:

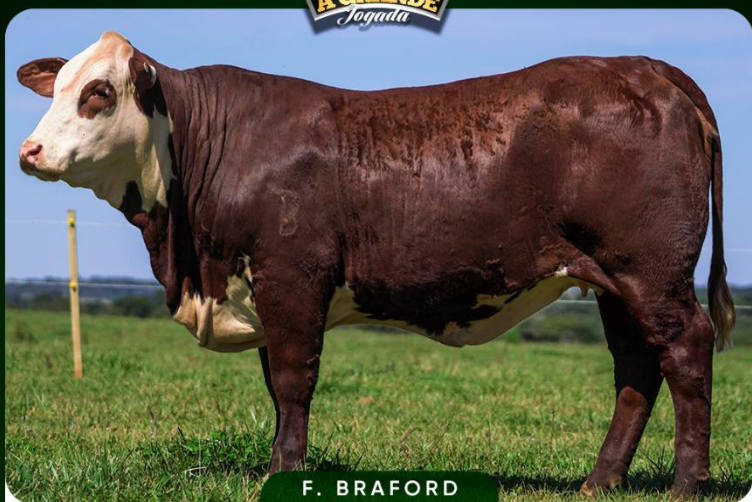

F. BRAFORD

**38-Z401**



KG



PESO: **545kg**

NASC.: **28/11/2022**

**PAI: CARRETERO 22031 TE VICTORIANO**

**MÃE: SAO BENTO 38-L226**

**AVÔ M.: SAO BENTO 38-F002**

OBS.: **PRENHA - 5 MESES (TOURO 1525 - MITO)**



LOTE **05**



ACESSE:

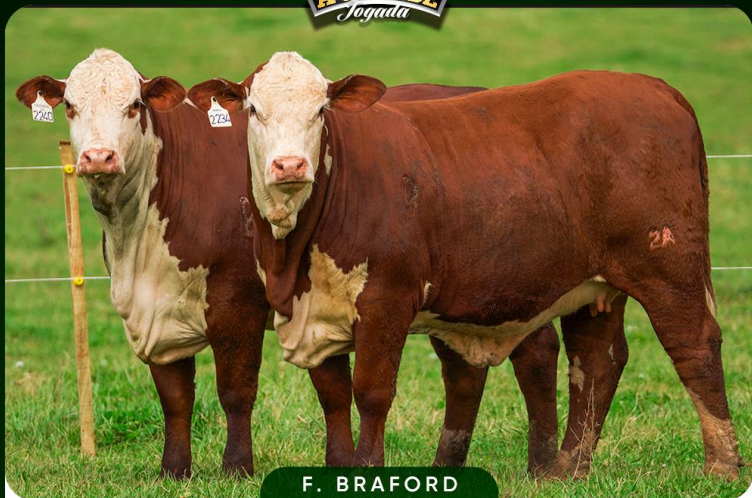

F. BRAFORD

**38-2234**



PESO: **510kg**



NASC.: **03/09/2022**

OBS.: PRENHA - 6 MESES (TOURO MAGNO)

PAI: ORIGENES L3547 ALONE TE

MÃE: PEDRA GRANDE 38-9040

AVÔ M.: GUASUNCHOS 3125 BULON EXPERTO

**38-2240**



PESO: **480kg**



NASC.: **03/09/2022**

OBS.: PRENHA - 5 MESES (TOURO XBULL)

PAI: ORIGENES L3547 ALONE TE

MÃE: PEDRA GRANDE 38-8050

AVÔ M.: IA-B045 - RANCHO 906 T/E X-BULL

LOTE

**06**



ACESSE:

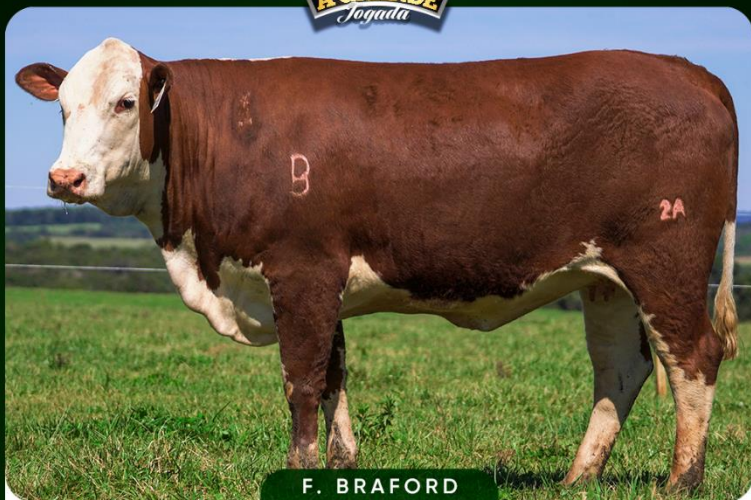

F. BRAFORD

**38-2289**



KG



PESO: **560kg**

NASC.: **14/09/2022**

**PAI: AGROLEPAL T125 TE CAIN**

**MÃE: PEDRA GRANDE 14-4022**

**AVÔ M.: RANCHO 316 T/E MAGNO**

OBS.: **PRENHA - 6 MESES (TOURO MAGNO)**



LOTE **07**



ACESSE: 

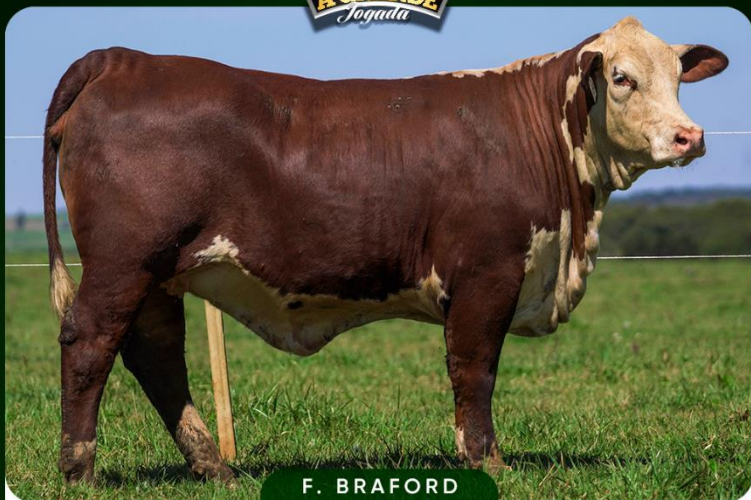

F. BRAFORD

**38-2319**



KG



PESO: **470kg**

NASC.: **29/09/2022**

**PAI: AGROLEPAL T125 TE CAIN**

**MÃE: PEDRA GRANDE 38-7109**

**AVÔ M.: RANCHO 906 T/E X-BULL**

OBS.: **PRENHA - 5 MESES (TOURO MAGNO)**



LOTE **08**



ACESSE: 



F. BRAFORD

**38-6944**



KG



PESO: **566kg**

NASC.: **10/09/2021**

**PAI: AGROLEPAL T125 TE CAIN**

**MÃE: CARCAVIO 38-3626**

**AVÔ M.: CARCAVIO 38-1097**

OBS.: **PRENHA - 6 MESES (TOURO XBULL)**

LOTE

**09**



ACESSE:

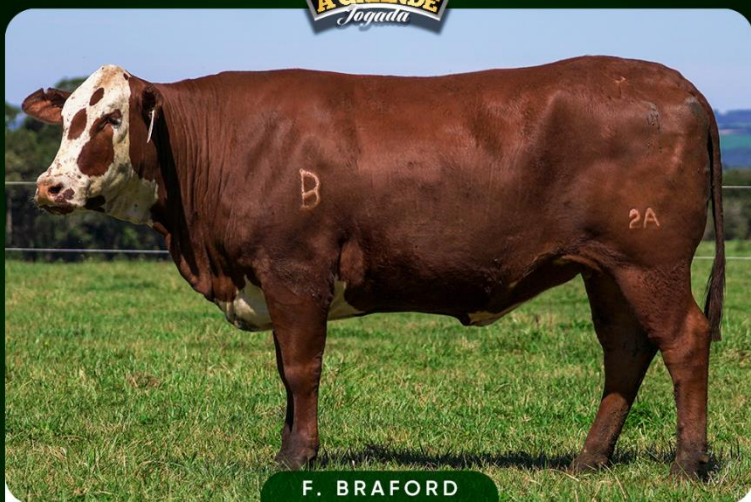

F. BRAFORD

**38-7122**



KG



PESO: **570kg**

NASC.: **26/10/2021**

**PAI: RANCHO 316 T/E MAGNO**

**MÃE: CARCAVIO 38-1011**

**AVÔ M.: CCG039122 - ALVORADA 14-T1724  
(DUQUE)**

OBS.: **PRENHA - 4 MESES (TOURO CAIN)**



LOTE **10**



ACESSE: 

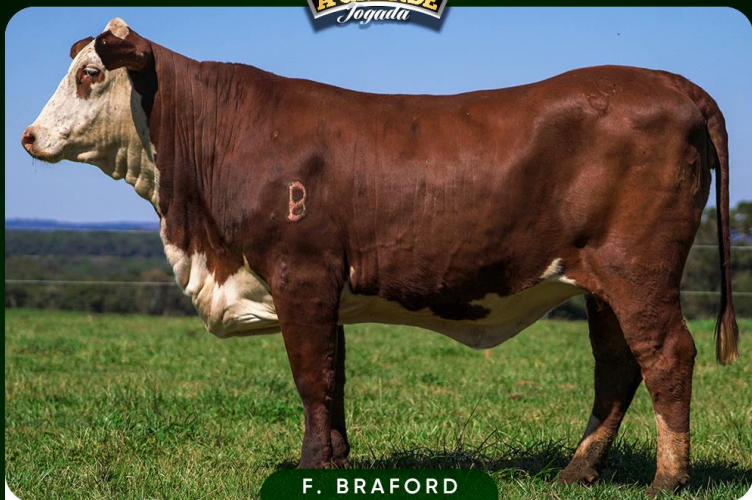

F. BRAFORD

**38-7170**



KG



PESO: **620kg**

NASC.: **02/11/2021**

**PAI: GUASUNCHOS 3125 BULON EXPERTO**

**MÃE: CARCAVIO 38-2589**

**AVÔ M.: RM 2382011**

OBS.: **PRENHA - 6 MESES (TOURO CAIN)**

LOTE **11**



ACESSE:

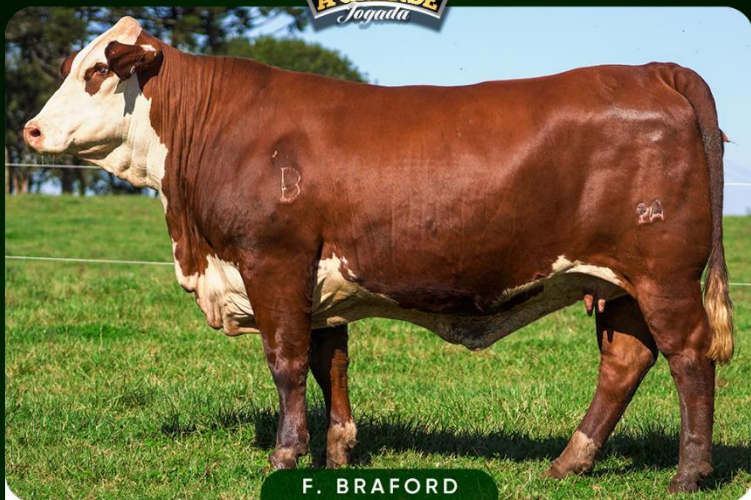

F. BRAFORD

**38-6965**



KG



PESO: **606kg**

NASC.: **20/09/2021**

**PAI: AGROLEPAL T125 TE CAIN**

**MÃE: CARCAVIO 38-5364**

**AVÔ M.: CARCAVIO 38-1146**

OBS.: **PRENHA - 6 MESES (TOURO MAGNO)**



LOTE  
**ESPECIAL**

• PRENHEZ DA GRAZI

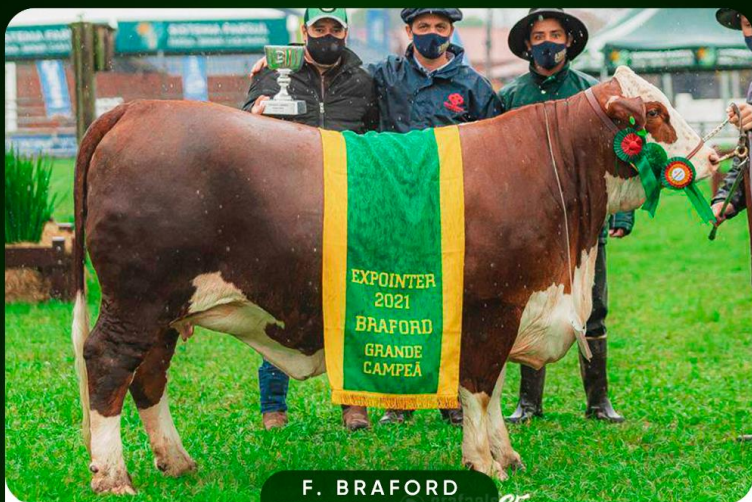

F. BRAFORD

**TE56-GRAZI**

**GRANDE CAMPEÃ DA EXPOINTER 2021**

Filha de Experto na gde 3876,  
a mais consistente doadora da Carcávio.

Chica, Grazi e Chiquita, 3 irmãs inteiras, filhas da 3876 com Experto foram gdes campeãs da Expointer, uma verdadeira máquina de produzir campeões!



LOTE  
**ESPECIAL**

• PRENHEZ DA GISELE



F. BRAFORD

**TE54-GISELE**

**GRANDE CAMPEÃ DA EXPOINTER 2022**

Filha de Experto, faz parte de uma das mais sólidas famílias genéticas da Carcavio. Sua mãe Carcávio 2820 é Magno e integrado do tríó grande campeão da Nacional e da Expointer!

LOTE **15**



ACESSE: 

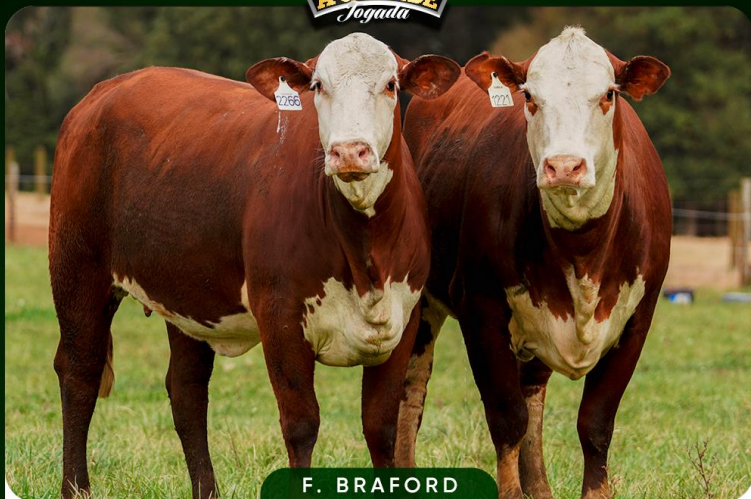

F. BRAFORD

**38-2266**



PESO: **476kg**



NASC.: **08/09/2022**

OBS.: PRENHA - 5 MESES (TOURO XBULL)

PAI: PEDRA GRANDE 38-7102

MÃE: PEDRA GRANDE 38-3589

AVÔ M.: PEDRA GRANDE 38-926353

**38-1221**



PESO: **570kg**



NASC.: **29/10/2020**

OBS.: PRENHA - 6 MESES (TOURO XBULL)

PAI: RANCHO 936 TE MAGICO

MÃE: 2A 38-506

AVÔ M.: SAO BENTO 38-M030

LOTE **16**



ACESSE:

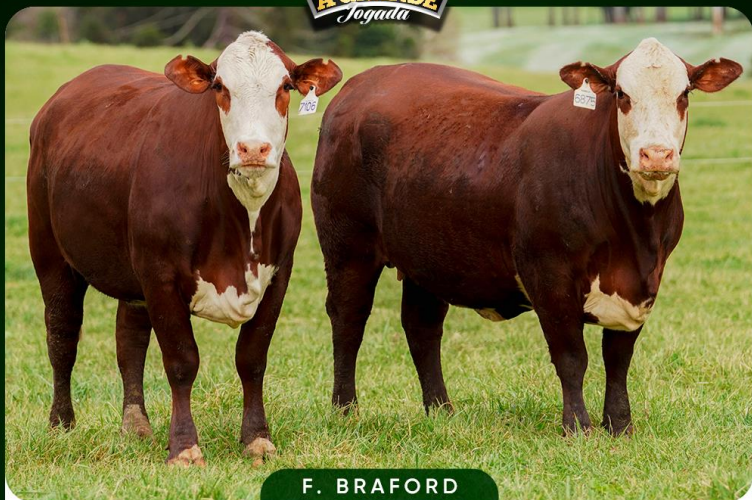

F. BRAFORD

**38-6875**



PESO: **570kg**



NASC.: **26/08/2021**

OBS.: PRENHA - 5 MESES (TOURO MAGICO)

PAI: **GUASUNCHOS 3125 BULON EXPERTO**

MÃE: **CARCAVIO 38-5705**

AVÔ M.: **CARCAVIO 38-2881**

**38-7106**



PESO: **514kg**



NASC.: **21/10/2021**

OBS.: PRENHA - 6 MESES (TOURO MAGNO)

PAI: **GUASUNCHOS 3125 BULON EXPERTO**

MÃE: **CARCAVIO 38-5932**

AVÔ M.: **CARCAVIO 38-1131**

LOTE **17**



ACESSE:

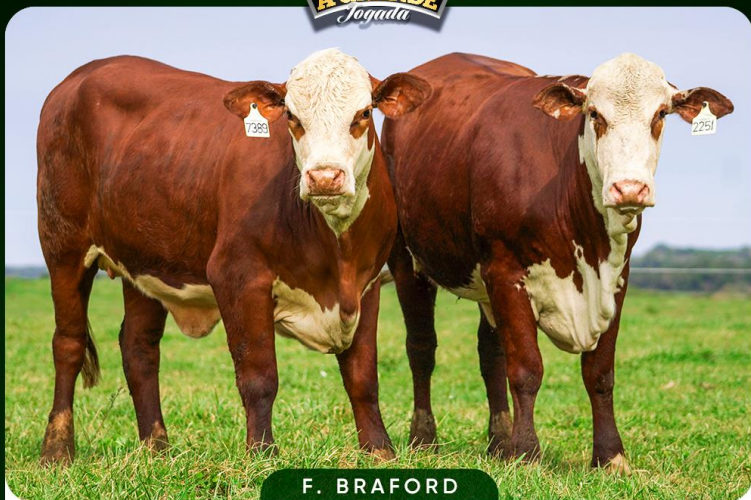

**F. BRAFORD**

**38-2251**



PESO: **480kg**



NASC.: **04/09/2022**

OBS.: **PRENHA - 5 MESES (TOURO MAGICO)**

PAI: **AGROLEPAL T125 TE CAIN**

MÃE: **PEDRA GRANDE 38-7112**

AVÔ M.: **PEDRA GRANDE 38-3435**

**38-7389**



PESO: **440kg**



NASC.: **04/09/2022**

OBS.: **PRENHA - 6 MESES (TOURO MAGICO)**

PAI: **AGROLEPAL T125 TE CAIN**

MÃE: **CARCAVIO 38-5424**

AVÔ M.: **CARCAVIO 38-2609**



LOTE **18**



ACESSE:

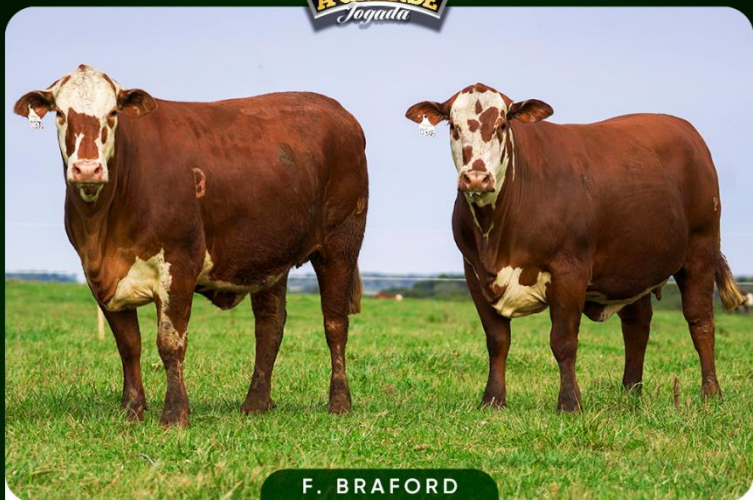

F. BRAFORD

**38-0346**



PESO: **586kg**



NASC.: **20/08/2021**

OBS.: **PRENHA - 6 MESES (TOURO MAGICO)**

PAI: **IA-B045 RANCHO RANCHO 906 T/E X-BULL**

MÃE: **DA PONTA 38-H037**

AVÔ M.: **RM1 PONTA 2013**

**38-0370**



PESO: **590kg**



NASC.: **17/09/2021**

OBS.: **PRENHA - 6 MESES (TOURO XBULL)**

PAI: **RMRM3 PONTA SUL 2020/21**

MÃE: **PONTA 38-K092**

AVÔ M.: **RM2 PONTA 2016**



LOTE **19**



ACESSE:



**F. BRAFORD**

**2A 38-1450**



PESO: **540kg**



NASC.: **13/05/2022**

OBS.: **PRENHA - 6 MESES (TOURO XBULL)**

PAI: **SAO BENTO 38-P279**

MÃE: **2A 38-34 PERNAMBUCANA**

AVÔ M.: **RM 33811**

**2A 38-1413**



PESO: **510kg**



NASC.: **20/01/2022**

OBS.: **PRENHA - 6 MESES (TOURO XBULL)**

PAI: **SANTA GERTRUDES 38-2023**

MÃE: **2A 38-994**

AVÔ M.: **SAO BENTO 38-R008**

LOTE

**20**



ACESSE:

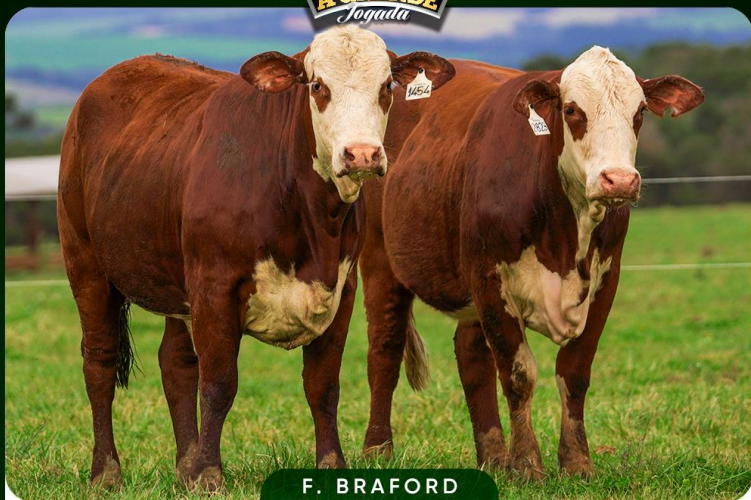

**F. BRAFORD**

**2A 38-1454**



PESO: **470kg**



NASC.: **13/05/2022**

OBS.: **PRENHA - 6 MESES (TOURO XBULL)**

PAI: **SAO BENTO 38-P279**

MÃE: **2A 38-857**

AVÔ M.: **SAO BENTO 38-Q033**

**38-2823**



PESO: **453kg**



NASC.: **12/08/2022**

OBS.: **PRENHA - 5 MESES (TOURO MAGNO)**

PAI: **GUASUNCHOS 3125 BULON EXPERTO**

MÃE: **SANTA GERTRUDES 38-1767**

AVÔ M.: **RANCHO 316 T/E MAGNO**

LOTE **21**



ACESSE:

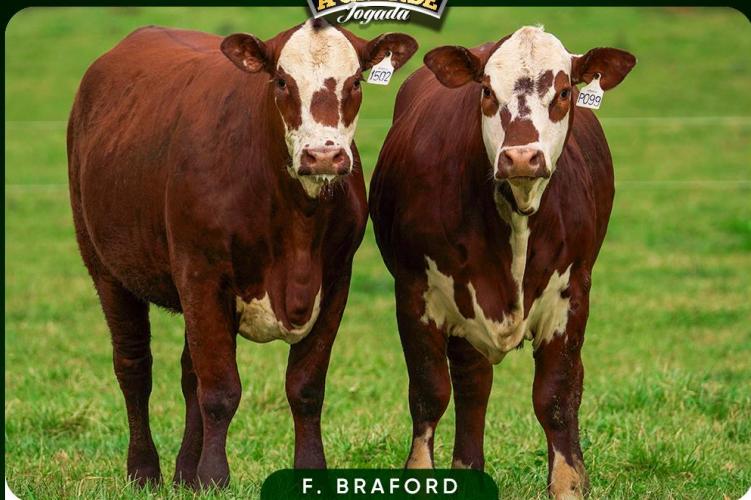

**F. BRAFORD**

**2A 38-1502**



PESO: **512kg**



NASC.: **10/09/2022**

OBS.: **PRENHA - 6 MESES (TOURO XBULL)**

PAI: **SANTA GERTRUDES 38-2023**

MÃE: **CARCAVIO 38-4527**

AVÔ M.: **CARCAVIO 38-2609**

**38-P099**



PESO: **514kg**



NASC.: **15/08/2022**

OBS.: **PRENHA - 6 MESES (TOURO MAGNO)**

PAI: **AGROLEPAL T125 TE CAIN**

MÃE: **SDA PONTA 38-F200**

AVÔ M.: **SÃO LUIZ JAKAO 38-0134 DA PEDRO SURREAUX**

LOTE

**22**



ACESSE:

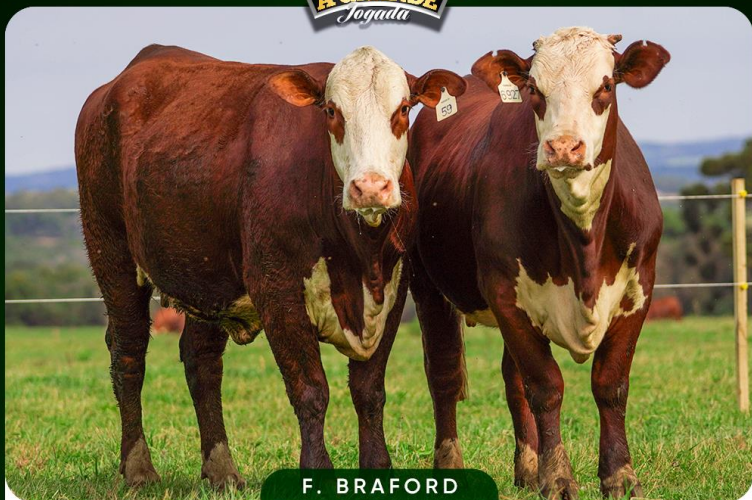

**F. BRAFORD**

**38-6927**



PESO: **548kg**



NASC.: **05/09/2021**

OBS.: **PRENHA - 5 MESES (TOURO XBULL)**

PAI: **AGROLEPAL T125 TE CAIN**

MÃE: **CARCAVIO 38-5812**

AVÔ M.: **CARCAVIO 38-2609**

**38-59**



PESO: **608kg**



NASC.: **01/12/2021**

OBS.: **PRENHA - 6 MESES (TOURO XBULL)**

PAI: **SAO BENTO 38-S280**

MÃE: **CARACARAI 38-08**



LOTE

**23**



ACESSE:

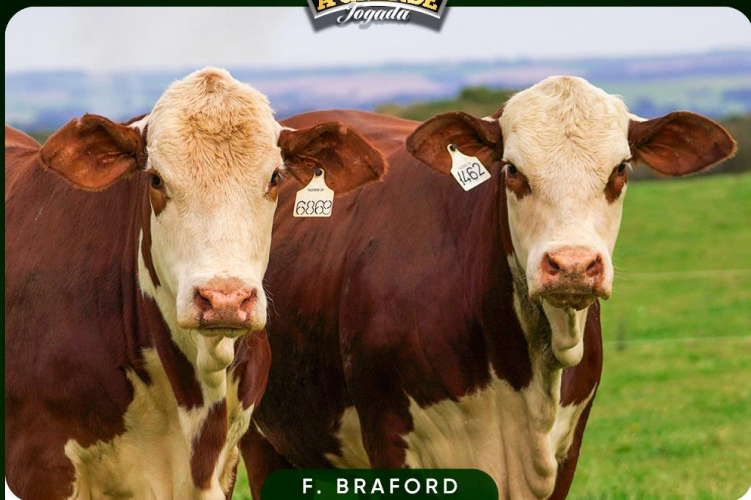

F. BRAFORD

**2A 38-1462**



PESO: **576kg**



NASC.: **10/06/2022**

OBS.: PRENHA - 6 MESES (TOURO XBULL)

PAI: SANTA GERTRUDES 38-2023

MÃE: CARCAVIO 38-4132

AVÔ M.: RM RM 5 - P14

**38-6869**



PESO: **545kg**



NASC.: **23/08/2021**

OBS.: PRENHA - 5 MESES (TOURO MAGNO)

PAI: GUASUNCHOS 3125 BULON EXPERTO

MÃE: CARCAVIO 38-4165

AVÔ M.: CARCAVIO 38-1942

LOTE

**24**



ACESSE:

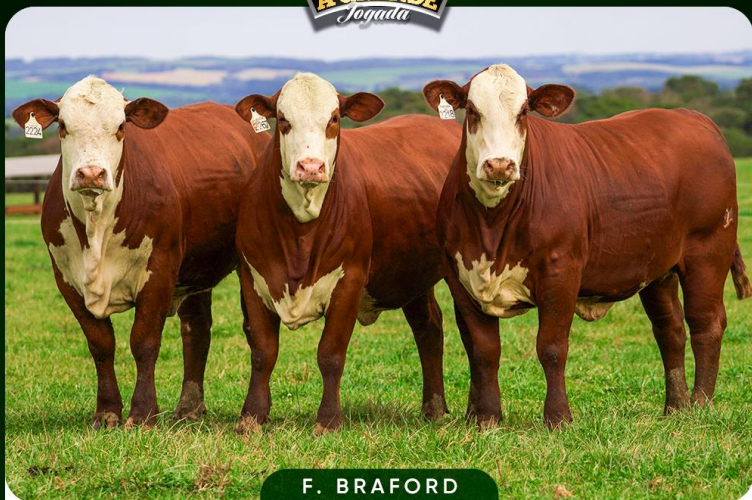

F. BRAFORD

**38-2224**



PESO: **490kg**



NASC.: **01/09/2022**

OBS.: PRENHA - 60 DIAS (TOURO CAIN)

PAI: ORIGENES L3547 ALONE TE

MÃE: PEDRA GRANDE 38-8005

**38-2218**



PESO: **518kg**



NASC.: **01/09/2022**

OBS.: SERVIDA

PAI: ORIGENES L3547 ALONE TE

MÃE: PEDRA GRANDE 38-7221

**38-2267**



PESO: **516kg**



NASC.: **09/09/2022**

OBS.: PRENHA - 60 DIAS (TOURO CAIN)

PAI: ORIGENES L3547 ALONE TE

MÃE: PEDRA GRANDE 38-8121

LOTE

**25**



ACESSE:

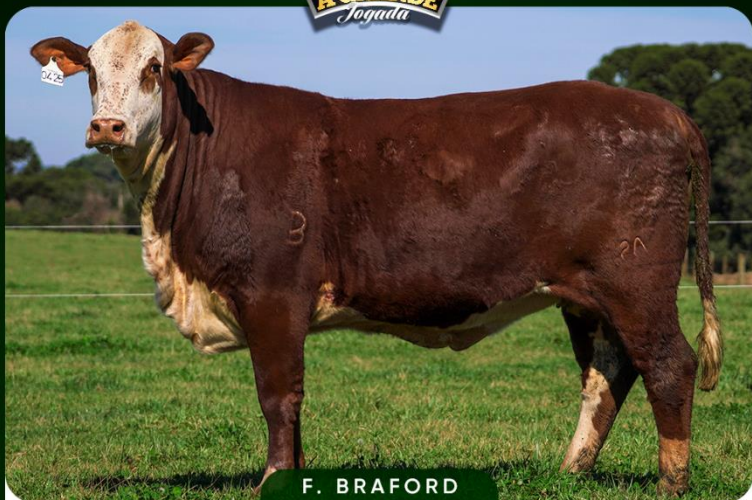

F. BRAFORD

**38-0425**



KG



PESO: **670kg**

NASC.: **02/10/2021**

PAI: RM PONTA SUL 2020

MÃE: DA PONTA 38-H040

OBS.: **PRENHA - 6 MESES (TOURO CAIN)**

LOTE

**26**



ACESSE:



F. BRANGUS

**WT 229**



KG



PESO: **470kg**

NASC.: **25/07/2022**

PAI: **GUAPIARA BR4373**

MÃE: **GUAPIARA BR3346**

AVÔ M.: **CORRALERO 2307 CHALTEN R.E.LEE**

OBS.: **VAZIA**



LOTE **27**



ACESSE: 

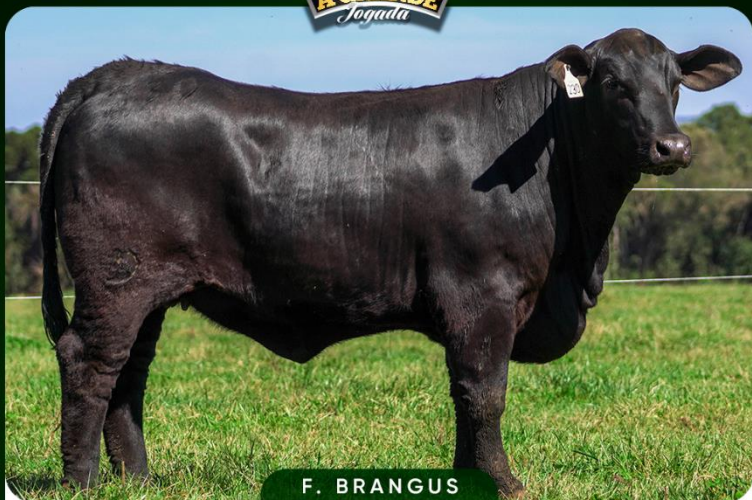

F. BRANGUS

**WT 230**



PESO: **470kg**

NASC.: **20/08/2022**

PAI: **GUAPIARA BR4373**

MÃE: **GUAPIARA BZ0542 TE**

AVÔ M.: **GUAPIARA BR1359 FLORIM**

OBS.: **VAZIA**

LOTE

**28**



ACESSE:



F. BRANGUS

**WT 242**



PESO: **447kg**



NASC.: **27/03/2023**

OBS.: VAZIA

PAI: POZO 4486 RELEVANTE

MÃE: GUAPIARA BZ1223

AVÔ M.: LAS LILAS 3155-Y DRAG.OROZ G5

**WT 262**



PESO: **439kg**



NASC.: **19/05/2023**

OBS.: VAZIA

PAI: POZO 4486 RELEVANTE

MÃE: GUAPIARA BR3101 FIV

AVÔ M.: TRES CRUCES CARDENAL 4312 TE

LOTE

**29**



ACESSE:

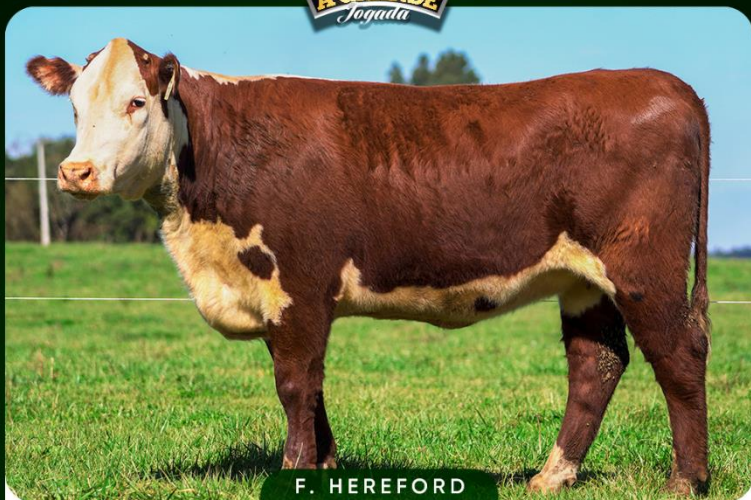

F. HEREFORD

**2130**



KG



PESO: **528kg**

NASC.: **14/09/2022**

**PAI: RECVLUTA X4168**

**MÃE: RECVLUTA EINSTEIN S 164**

**AVÔ M.: SATUR GENIO 3957**

OBS.: **VAZIA**

LOTE **30**



ACESSE:

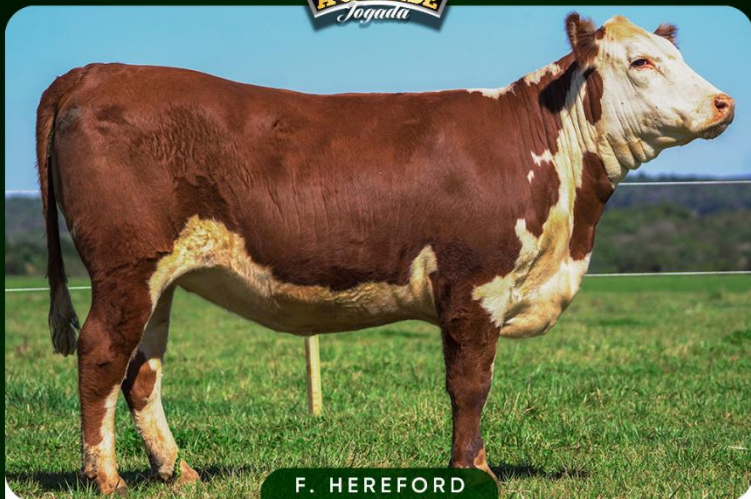

F. HEREFORD

**2182**



KG



PESO: **502kg**

NASC.: **28/08/2022**

PAI: **RECVLUTA X4168**

MÃE: **RECVLUTA N029**

AVÔ M.: **RECVLUTA H003**

OBS.: **VAZIA**



LOTE **31**



ACESSE:

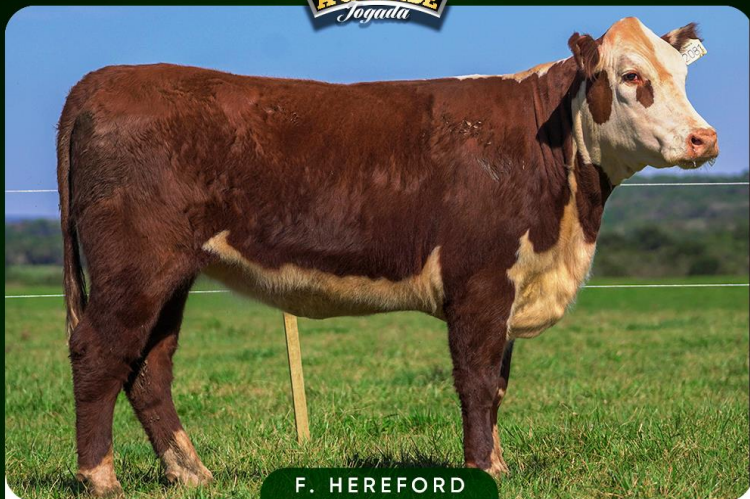

F. HEREFORD

**2081**



KG



PESO: **535kg**

NASC.: **26/08/2022**

PAI: **RECVLUTA X4161**

MÃE: **RECVLUTA R209**

AVÔ M.: **RECVLUTA J005**

OBS.: **VAZIA**



**FAÇA OU ATUALIZE  
SEU CADASTRO JUNTO A**



**(46) 9 9908-0440**

**Claudia**

AGÊNCIA:

